

PART 1 금리추이

표1. 국내 금리 추이 (단위: %, bp)

국내금리	11/12	전일 대비	전월 대비
통안 2Y	2.945	0.3	8.0
국고 3Y	2.900	0.0	9.0
국고 10Y	3.015	-2.0	1.5
국고 30Y	2.865	-2.0	-3.0
CD 91D	3.440	1.0	-9.0
CP 91D	3.460	0.0	-8.0
Call	3.300	-2.0	-27.0

표2. 해외 금리 추이 (단위: %, bp)

국내금리	11/12	전일 대비	전월 대비
미국 2Y	4.301	4.6	74.6
미국 5Y	4.240	4.8	71.7
미국 10Y	4.333	2.8	55.5
독일 2Y	2.137	-4.8	2.3
독일 10Y	2.327	-4.0	15.4
일본 10Y	1.008	0.5	17.4
중국 10Y	2.084	-2.0	3.0

표3. 크레딧 YTM (단위: %, bp)

구분		금일 YTM (11/12)				전일 대비 (11/11)			
		1Y	3Y	5Y	10Y	1Y	3Y	5Y	10Y
특수채	AAA	3.196	3.146	3.179	3.173	-0.2	-0.5	-1.5	-2.0
은행채	산금/중금	3.211	3.067	3.128	3.482	0.5	0.0	-1.0	-2.0
	AAA	3.239	3.192	3.239	3.580	0.5	0.0	-1.0	-2.0
금융채	AA+	3.302	3.341	3.370	4.346	0.0	0.5	-0.5	-2.0
	AA0	3.328	3.403	3.578	4.532	0.0	0.5	-0.5	-2.0
	AA-	3.413	3.493	3.667	4.732	0.0	0.5	-0.5	-2.0
회사채	AAA	3.241	3.341	3.366	3.636	0.5	0.0	-1.0	-2.0
	AA+	3.265	3.393	3.455	3.918	0.5	-0.5	-0.5	-2.0
	AA0	3.279	3.426	3.518	4.257	0.5	-0.5	-0.5	-2.0
	AA-	3.312	3.478	3.619	4.623	0.5	-0.5	-0.5	-2.0

표4. 크레딧 스프레드 (단위: %, bp)

구분		금일 스프레드 (11/12)				전일 대비 (11/11)			
		1Y	3Y	5Y	10Y	1Y	3Y	5Y	10Y
특수채	AAA	0.366	0.246	0.239	0.158	-0.2	-0.5	-0.5	0.0
은행채	산금/중금	0.381	0.167	0.188	0.467	0.5	0.0	0.0	0.0
	AAA	0.409	0.292	0.299	0.565	0.5	0.0	0.0	0.0
금융채	AA+	0.472	0.441	0.430	1.331	0.0	0.5	0.5	0.0
	AA0	0.498	0.503	0.638	1.517	0.0	0.5	0.5	0.0
	AA-	0.583	0.593	0.727	1.717	0.0	0.5	0.5	0.0
회사채	AAA	0.411	0.441	0.426	0.621	0.5	0.0	0.0	0.0
	AA+	0.435	0.493	0.515	0.903	0.5	-0.5	0.5	0.0
	AA0	0.449	0.526	0.578	1.242	0.5	-0.5	0.5	0.0
	AA-	0.482	0.578	0.679	1.608	0.5	-0.5	0.5	0.0

표5. CD/CP YTM

(단위: %, bp)

구분	금일 YTM (11/12)					전일 대비 (11/11)					
	7D	1M	3M	6M	1Y	7D	1M	3M	6M	1Y	
CD	AAA	3.31	3.34	3.44	3.31	3.26	0.0	0.0	1.0	0.0	0.0
	AA+	3.34	3.37	3.45	3.39	3.32	0.0	0.0	0.0	0.0	0.0
CP	A1	3.35	3.40	3.46	3.47	3.49	0.0	0.0	0.0	0.0	0.0
	A2+	3.45	3.53	3.63	3.67	3.72	0.0	0.0	0.0	0.0	0.0
	A3+	3.53	3.67	3.82	3.87	3.95	0.0	0.0	0.0	0.0	0.0

PART 2 발행.만기/유통

표6. 금일 발행 내역

(단위: %, 억원)

섹터	종목명	발행일	만기일	만기	이자지급	쿠폰	발행 SP	발행액	ESG*	등급
특수채	한국전력1437	2024-11-12	2026-11-12	2	이표	3.230	민평 -3bp	3,000		AAA
특수채	한국전력1438	2024-11-12	2027-11-12	3	이표	3.205	민평 -2bp	2,000		AAA
특수채	한국전력1439	2024-11-12	2029-11-12	5	이표	3.262	민평 -3bp	2,000		AAA
특수채	국가철도공단채권420(녹)	2024-11-12	2026-11-12	2	이표	3.190	민평	500	E	AAA
특수채	주택금융공사182(사)	2024-11-12	2027-11-12	3	이표	3.091	민평 -1bp	1,600	S	AAA
통안채	통안DC025-0211-0910	2024-11-12	2025-02-11	0.25	할인	3.060	-	3,900		
은행채	기업은행(산)2411이2A-12	2024-11-12	2026-11-12	2	이표	3.150	민평 -1bp	1,900		AAA
은행채	기업은행(산)2411이3A-12	2024-11-12	2027-11-12	3	이표	3.060	민평 -1bp	1,500		AAA
은행채	산금24신이0200-1112-2	2024-11-12	2026-11-12	2	이표	3.150	민평 -1bp	3,100		AAA
은행채	산금24신할0100-1112-1	2024-11-12	2025-11-12	1	할인	3.100	민평 -10bp	2,700		AAA
금융채	하나카드269-1	2024-11-12	2026-11-11	2	이표	3.341	민평 -2bp	200		AA0
금융채	하나카드269-2	2024-11-12	2026-11-12	2	이표	3.341	민평 -2bp	1,100		AA0

*ESG : 녹색(Green), 사회(Social), 지배구조(Governance)

주) 선매출채권, ABS, 주관채, 파생상품 제외

표7. 만기 현황 (T+7)

(단위: %, 억원)

섹터	종목명	발행일	만기일	만기	이자지급	쿠폰	발행액	ESG*	등급
특수채	한국전력1317	2022-11-22	2024-11-22	2	이표	5.6	3,700		AAA
특수채	경기주택도시공사22-11-50	2022-11-22	2024-11-22	2	이표	5.933	1,700		AAA
은행채	산금23신할0100-1122-2	2023-11-22	2024-11-22	1	할인	3.81	2,700		AAA
은행채	한국수출입금융2311차-할인-1	2023-11-22	2024-11-22	1	할인	3.81	4,000		AAA
은행채	우리은행28-04-할인7M-갑-22	2024-04-22	2024-11-22	0.58	할인	3.52	5,600		AAA
금융채	비씨카드166-1	2023-11-22	2024-11-22	1	이표	4.205	200		AA+
금융채	신한카드2125-3(녹)	2021-11-23	2024-11-22	3	이표	2.478	1,000	E	AA+
금융채	신한카드2140-2	2022-05-23	2024-11-22	2.5	이표	3.699	400		AA+
금융채	케이비국민카드318-2	2020-11-24	2024-11-22	3.99	이표	1.527	600		AA+
금융채	우리카드182-3	2020-10-22	2024-11-22	4.08	이표	1.548	400		AA0
금융채	하나카드236-1	2023-05-23	2024-11-22	1.5	이표	3.978	400		AA0
금융채	산은캐피탈699	2022-11-22	2024-11-22	2	이표	7.071	1,000		AA-
금융채	하나캐피탈328-6(지)	2021-05-24	2024-11-22	3.49	이표	1.574	100	G	AA-

*ESG : 녹색(Green), 사회(Social), 지배구조(Governance)

주) 선매출채권, ABS, 주관채, 파생상품 제외

표8. 섹터별 당일 유통 랭킹 TOP 3

(단위: 억원)

섹터	종목코드	종목명	거래량
국고채	KR103501GE64	국고03250-2706(국고24-4)	31,510
국고채	KR103502GE63	국고03500-3406(국고24-5)	18,893
국고채	KR103501GE31	국고03250-2903(국고24-1)	13,820
지역개발	KR2044012B18	경기지역개발21-01	500
지역개발	KR2001024893	서울도시철도18-09	250
지역개발	KR2001024885	서울도시철도18-08	54
특수채	KR350103GEB3	한국전력1437	3,640
특수채	KR350104GEB1	한국전력1438	2,900
특수채	KR350105GEB8	한국전력1439	2,800
통안채	KR310101GE10	통안03340-2601-02	10,400
통안채	KR310102GD36	통안03570-2603-03	8,200
통안채	KR310101GE77	통안03200-2607-02	6,000
은행채	KR6060001E69	국민은행4406이표일(03)1-07	6,800
은행채	KR310206GEB3	산금24신인0200-1112-2	5,800
은행채	KR310202AEB5	산금24신할0100-1112-1	3,700
금융채	KR6030624EB1	롯데카드548-4	1,700
금융채	KR6030623EB3	롯데카드548-3	1,300
금융채	KR601945DE98	아이비케이캐피탈314-2	1,300
회사채	KR6001121C11	LX인터내셔널122-1	1,400
회사채	KR6051914937	LG화학52-4	1,200
회사채	KR6131791EA8	연합자산관리37-1	1,100

주) 옵션, FRN, 파생상품 제외

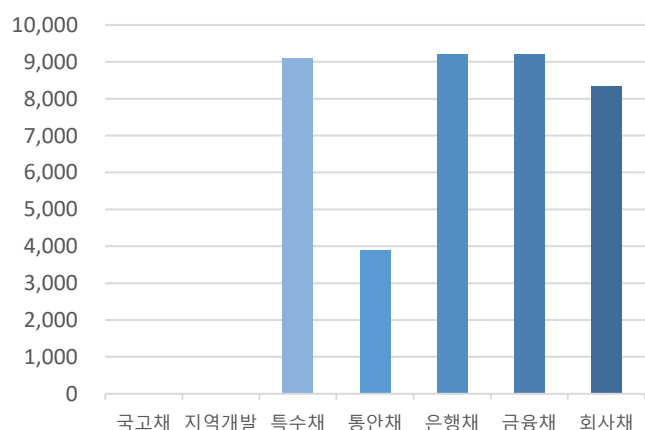
그림1. 크레딧 섹터별 당일 발행액 (단위: 억원)

자료: KIS자산평가

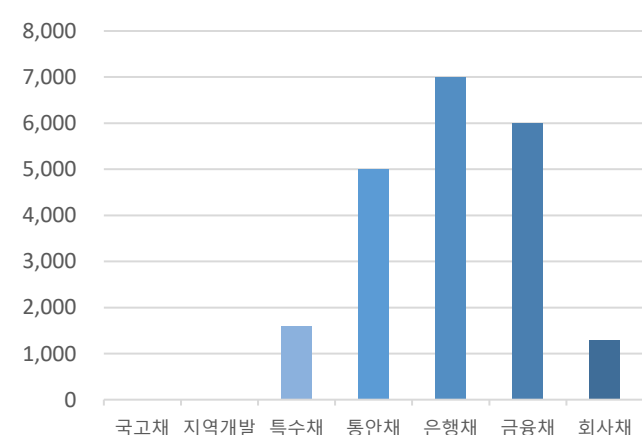
그림2. 크레딧 섹터별 당일 만기액 (단위: 억원)

자료: KIS자산평가

PART 3 주요채권지수

표9. 주요채권지수

구분	한경- KIS-Reuters				KOBIS30	KOBIS120
	종합	국공채	금융채	회사채		
당일지수	275.5476	283.5818	251.0666	296.7624	230.1738	246.7497
전일대비	0.2450	0.3700	0.0263	0.0791	0.0178	0.0279
평균듀레이션	5.7693	8.0240	1.4471	2.5283	0.9805	1.8329

그림3. 일일변동추이(채권종류)

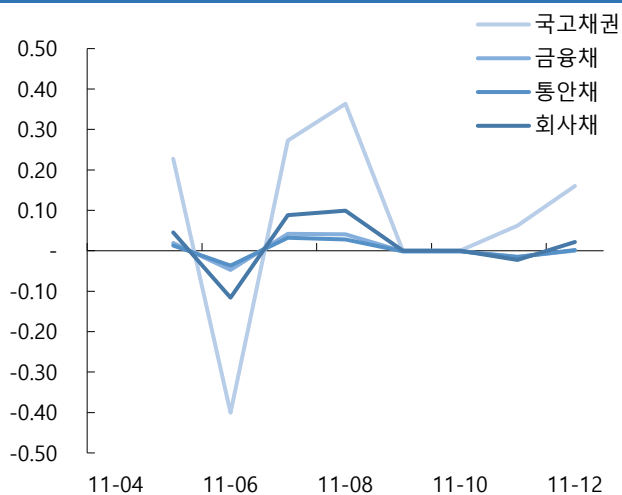

자료: KIS자산평가

그림4. 일일변동추이(잔존만기)

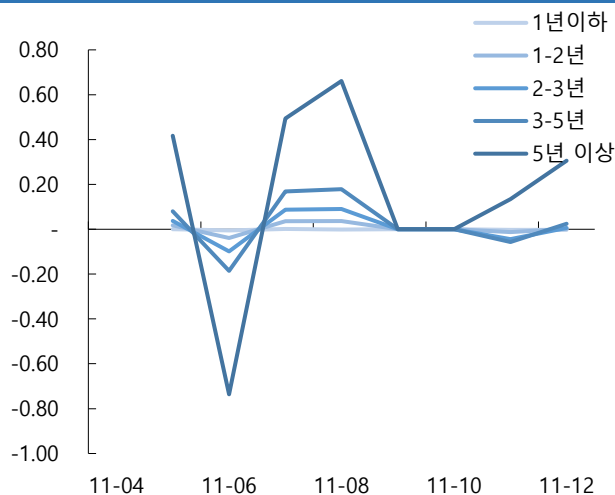

자료: KIS자산평가

그림5. 기간별수익률(채권종류)

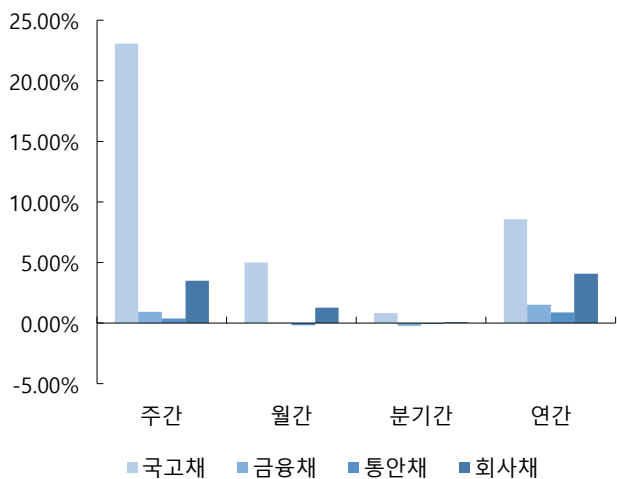

자료: KIS자산평가

그림6. 기간별수익률(잔존만기)

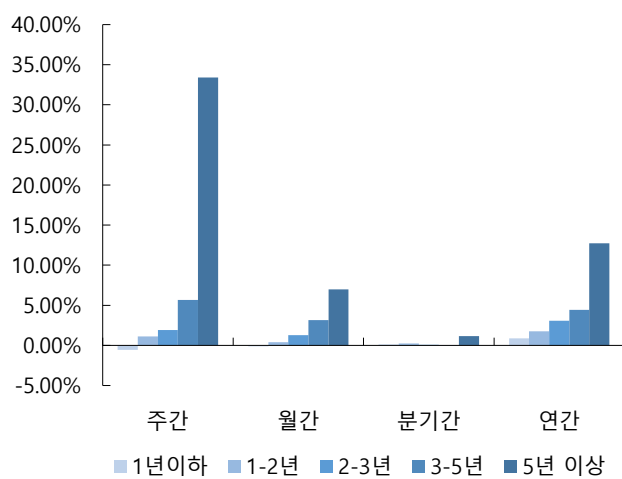

자료: KIS자산평가

표12. 기준물 단가 변화표 (매매일 : 2024/11/12)

종목명	금리	11/14	차이	11/15	차이	종목명	금리	11/14	차이	11/15	차이	종목명	금리	11/14	차이	11/15	차이	종목명	금리	11/14	차이	11/15	차이
국고23-6	2.925	10,268		10,269		국고23-10	2.900	10,360		10,361		국고24-1	2.937	10,183		10,184		국고24-4	2.860	10,235		10,235	
	2.930	10,266	2	10,267	2		2.905	10,359	1	10,360	1		2.942	10,181	2	10,182	2		2.865	10,233	2	10,234	1
	2.935	10,265	1	10,265	2		2.910	10,358	1	10,359	1		2.947	10,179	2	10,180	2		2.870	10,232	1	10,233	1
	2.940	10,263	2	10,264	1		2.915	10,357	1	10,358	1		2.952	10,177	2	10,178	2		2.875	10,231	1	10,232	1
	2.945	10,261	2	10,262	2		2.920	10,356	1	10,357	1		2.957	10,175	2	10,176	2		2.880	10,230	1	10,231	1
	2.950	10,259	2	10,260	2		2.925	10,355	1	10,356	1		2.962	10,173	2	10,174	2		2.885	10,228	2	10,229	2
	2.955	10,257	2	10,258	2		2.930	10,354	1	10,355	1		2.967	10,171	2	10,172	2		2.890	10,227	1	10,228	1
	2.960	10,256	1	10,256	2		2.935	10,353	1	10,354	1		2.972	10,169	2	10,170	2		2.895	10,226	1	10,227	1
○ KIS 민평	2.965	10,254	2	10,255	1	○ KIS 민평	2.940	10,352	1	10,353	1	○ KIS 민평	2.977	10,167	2	10,168	2	○ KIS 민평	2.900	10,225	1	10,226	1
	2.970	10,252	2	10,253	2		2.945	10,351	1	10,352	1		2.982	10,165	2	10,166	2		2.905	10,224	1	10,224	2
	2.975	10,250	2	10,251	2		2.950	10,350	1	10,351	1		2.987	10,163	2	10,164	2		2.910	10,222	2	10,223	1
	2.980	10,248	2	10,249	2		2.955	10,349	1	10,350	1		2.992	10,161	2	10,162	2		2.915	10,221	1	10,222	1
	2.985	10,246	2	10,247	2		2.960	10,348	1	10,349	1		2.997	10,159	2	10,160	2		2.920	10,220	1	10,221	1
	2.990	10,245	1	10,245	2		2.965	10,347	1	10,348	1		3.002	10,157	2	10,158	2		2.925	10,219	1	10,219	2
	2.995	10,243	2	10,244	1		2.970	10,346	1	10,347	1		3.007	10,155	2	10,156	2		2.930	10,217	2	10,218	1
	3.000	10,241	2	10,242	2		2.975	10,345	1	10,346	1		3.012	10,153	2	10,154	2		2.935	10,216	1	10,217	1
	3.005	10,239	2	10,240	2		2.980	10,344	1	10,345	1		3.017	10,151	2	10,152	2		2.940	10,215	1	10,216	1

종목명	금리	11/14	차이	11/15	차이	종목명	금리	11/14	차이	11/15	차이	종목명	금리	11/14	차이	11/15	차이	종목명	금리	11/14	차이	11/15	차이
국고24-7	2.900	10,098		10,098		국고23-11	2.995	11,068		11,069		국고24-5	2.975	10,584		10,585		통당	2.927	10,080		10,081	
	2.905	10,095	3	10,096	2		3.000	11,064	4	11,065	4		2.980	10,580	4	10,580	5		2.932	10,079	1	10,080	1
	2.910	10,093	2	10,094	2		3.005	11,060	4	11,061	4		2.985	10,575	5	10,576	4		2.937	10,079	0	10,079	1
	2.915	10,091	2	10,092	2		3.010	11,055	5	11,056	5		2.990	10,571	4	10,572	4		2.942	10,078	1	10,079	0
	2.920	10,089	2	10,089	3		3.015	11,051	4	11,052	4		2.995	10,567	4	10,568	4		2.947	10,077	1	10,078	1
	2.925	10,086	3	10,087	2		3.020	11,047	4	11,048	4		3.000	10,563	4	10,564	4		2.952	10,076	1	10,077	1
	2.930	10,084	2	10,085	2		3.025	11,043	4	11,044	4		3.005	10,558	5	10,559	5		2.957	10,075	1	10,076	1
	2.935	10,082	2	10,083	2		3.030	11,039	4	11,040	4		3.010	10,554	4	10,555	4		2.962	10,075	0	10,075	1
○ KIS 민평	2.940	10,080	2	10,080	3	○ KIS 민평	3.035	11,035	4	11,036	4	○ KIS 민평	3.015	10,550	4	10,551	4	○ KIS 민평	2.967	10,074	1	10,075	0
	2.945	10,077	3	10,078	2		3.040	11,031	4	11,032	4		3.020	10,546	4	10,547	4		2.972	10,073	1	10,074	1
	2.950	10,075	2	10,076	2		3.045	11,027	4	11,027	5		3.025	10,542	4	10,542	5		2.977	10,072	1	10,073	1
	2.955	10,073	2	10,074	2		3.050	11,022	5	11,023	4		3.030	10,537	5	10,538	4		2.982	10,071	1	10,072	1
	2.960	10,071	2	10,072	2		3.055	11,018	4	11,019	4		3.035	10,533	4	10,534	4		2.987	10,071	0	10,071	1
	2.965	10,068	3	10,069	3		3.060	11,014	4	11,015	4		3.040	10,529	4	10,530	4		2.992	10,070	1	10,071	0
	2.970	10,066	2	10,067	2		3.065	11,010	4	11,011	4		3.045	10,525	4	10,526	4		2.997	10,069	1	10,070	1
	2.975	10,064	2	10,065	2		3.070	11,006	4	11,007	4		3.050	10,520	5	10,521	5		3.002	10,068	1	10,069	1
	2.980	10,062	2	10,063	2		3.075	11,002	4	11,003	4		3.055	10,516	4	10,517	4		3.007	10,067	1	10,068	1

표13. KIS자산평가 최종호가집계표 (매매일 : 2024/11/12)

잔존만기			통안증권							국고채						예보채					
년	월	일	휴일	종목명	잔액(조)	만기일	전일	당일	등락	종목명	잔액(조)	만기일	전일	당일	등락	종목명	잔액(조)	만기일	전일	당일	등락
0	0	7		(할)통안DC024-1119-0910	0.5	24-11-19	3.105	3.105	0.000												
0	0	7		통안DC024-1119-0910	0.5	24-11-19	3.105	3.105	0.000												
0	0	14		통안DC024-1126-0910	0.5	24-11-26	3.035	3.035	0.000												
0	0	14		(할)통안DC024-1126-0910	0.5	24-11-26	3.035	3.035	0.000												
0	0	21		(할)통안DC024-1203-0910	0.8	24-12-03	3.040	3.040	0.000												
0	0	21		통안DC024-1203-0910	0.8	24-12-03	3.040	3.040	0.000												
0	0	28		(할)통안DC024-1210-0910	0.8	24-12-10	3.125	3.125	0.000	국고04250-2412(국고22-15)	3.64	24-12-10	3.055	3.055	0.000						
0	0	28		(할)통안DC024-1210-0910	0.8	24-12-10	3.125	3.125	0.000	국고01875-2412(국고21-10)	14.04	24-12-10	2.895	2.915	0.020						
0	0	28		통안DC024-1210-0910	0.8	24-12-10	3.125	3.125	0.000	국고04250-2412(국고22-15)	3.64	24-12-10	3.055	3.055	0.000						
0	0	28		통안DC024-1210-0910	0.8	24-12-10	3.125	3.125	0.000	국고01875-2412(국고21-10)	14.04	24-12-10	2.895	2.915	0.020						
0	1	12		(할)통안DC024-1224-0910	0.8	24-12-24	3.050	3.050	0.000												
0	1	12		통안DC024-1224-0910	0.8	24-12-24	3.050	3.050	0.000												
0	1	20	신청+1	통안DC025-0101-0910	0.8	25-01-01	3.040	3.040	0.000												
0	1	20	신청+1	(할)통안DC025-0101-0910	0.8	25-01-01	3.040	3.040	0.000												
0	1	21		통안03680-2501-02	7.75	25-01-02	3.062	3.062	0.000												
0	1	25		(할)통안DC025-0106-0910	0.8	25-01-06	3.050	3.050	0.000												
0	1	25		통안DC025-0106-0910	0.8	25-01-06	3.050	3.050	0.000												
0	1	28		통안03320-2501-01	1.19	25-01-09	3.062	3.062	0.000												
0	2	2		통안DC025-0114-0910	0.8	25-01-14	3.005	3.005	0.000												
0	2	2		(할)통안DC025-0114-0910	0.8	25-01-14	3.005	3.005	0.000												
0	2	9		(할)통안DC025-0121-0910	0.8	25-01-21	2.950	2.950	0.000												
0	2	9		통안DC025-0121-0910	0.8	25-01-21	2.950	2.950	0.000												
0	2	15		통안DC025-0127-0910	0.8	25-01-27	3.042	3.042	0.000												
0	2	15		(할)통안DC025-0127-0910	0.8	25-01-27	3.042	3.042	0.000												
0	2	23		(할)통안DC025-0204-0910	0.71	25-02-04	3.062	3.062	0.000												
0	2	23		통안DC025-0204-0910	0.71	25-02-04	3.062	3.062	0.000												
0	2	30		(할)통안DC025-0211-0910	0	25-02-11	3.077	3.077	0.000												
0	2	30		통안DC025-0211-0910	0	25-02-11	3.077	3.077	0.000												
				3M			3.062	3.062	0.000	3M			3.055	3.055	0.000	3M			3.323	3.323	0.000
0	3	19	삼일절(대체휴일)+1	통안02320-2503-03	4.19	25-03-03	2.995	2.995	0.000												
0	3	25	일+1	통안03410-2503-01	0.69	25-03-09	3.020	3.020	0.000												
0	3	26								국고01500-2503(국고20-1)	15.33	25-03-10	2.910	2.910	0.000						
0	3	26								국고03375-2503(국고23-3)	10.86	25-03-10	2.945	2.945	0.000						
0	4	21		통안03280-2504-02	8.17	25-04-02	2.940	2.940	0.000												

0	5	27		통안03430-2505-01	0.86	25-05-09	2.955	2.955	0.000												
				6M			2.940	2.940	0.000	6M			2.945	2.945	0.000	6M			3.282	3.287	0.005
0	6	29								국고03125-2506(국고22-4)	10.81	25-06-10	2.950	2.950	0.000						
0	6	29								국고02250-2506(국고15-2)	13.06	25-06-10	2.950	2.950	0.000						
0	7	20		통안03670-2507-02	8.23	25-07-02	2.860	2.865	0.005												
0	7	27		통안03230-2507-01	1.23	25-07-09	2.870	2.875	0.005												
				9M			2.860	2.865	0.005	9M			2.950	2.950	0.000	9M			3.191	3.196	0.005
0	9	22		통안03950-2509-03	3.88	25-09-03	2.860	2.860	0.000												
0	9	28		통안02890-2509-01	1.29	25-09-09	2.852	2.852	0.000												
0	9	29								국고03625-2509(국고23-8)	6.46	25-09-10	2.855	2.860	0.005						
0	9	29								국고01125-2509(국고20-6)	13.45	25-09-10	2.860	2.865	0.005						
0	10	20		통안04020-2510-02	7.99	25-10-02	2.830	2.830	0.000												
				1Y			2.830	2.830	0.000	1Y			2.855	2.860	0.005	1Y			3.096	3.096	0.000
1	0	28								국고02250-2512(국고15-8)	12.01	25-12-10	2.890	2.890	0.000						
1	0	28								국고04250-2512(국고22-13)	13.71	25-12-10	2.890	2.890	0.000						
1	1	21		통안03340-2601-02	8.4	26-01-02	2.930	2.930	0.000												
				1.25Y						1.25Y											
1	3	19		통안03570-2603-03	7.97	26-03-03	2.922	2.927	0.005												
1	3	26								국고03250-2603(국고24-3)	9.44	26-03-10	2.910	2.910	0.000						
1	3	26								국고05750-2603(국고06-1)	6.65	26-03-10	2.917	2.917	0.000						
1	3	26								국고01250-2603(국고21-1)	15.43	26-03-10	2.920	2.920	0.000						
1	4	21		통안03365-2604-02	8.88	26-04-02	2.967	2.965	-0.002												
				1.5Y			2.967	2.965	-0.002	1.5Y			2.910	2.910	0.000	1.5Y			3.130	3.128	-0.002
1	6	29								국고03125-2606(국고23-4)	13.45	26-06-10	2.930	2.930	0.000						
1	6	29								국고01875-2606(국고16-3)	11.72	26-06-10	2.945	2.945	0.000						
1	7	20		통안03200-2607-02	7.8	26-07-02	2.970	2.967	-0.003												
				1.75Y						1.75Y											
1	9	22		통안04000-2609-03	8.61	26-09-03	2.990	2.980	-0.010												
1	9	29								국고02875-2609(국고24-9)	2.08	26-09-10	2.932	2.937	0.005						
1	9	29								국고01750-2609(국고21-7)	12.09	26-09-10	2.957	2.952	-0.005						
1	10	20		통안02800-2610-02	4.61	26-10-02	2.942	2.945	0.003												
				2Y			2.942	2.945	0.003	2Y			2.932	2.937	0.005	2Y			3.143	3.138	-0.005
2	0	28								국고03875-2612(국고23-10)	14.79	26-12-10	2.940	2.940	0.000						
2	0	28								국고01500-2612(국고16-8)	12.99	26-12-10	2.967	2.967	0.000						
2	3	19	대통령 선거일+1	통안03430-2703-03	8.8	27-03-03	2.975	2.965	-0.010												
2	3	26								국고02375-2703(국고22-1)	17.24	27-03-10	2.960	2.957	-0.003						
2	3	26								국고05250-2703(국고07-3)	5.18	27-03-10	2.960	2.957	-0.003						
				2.5Y			2.975	2.965	-0.010	2.5Y			2.945	2.945	0.000	2.5Y			3.117	3.112	-0.005
2	6	29								국고03250-2706(국고24-4)	15.36	27-06-10	2.900	2.900	0.000						

2	6	29								국고02125-2706(국고17-3)	12.36	27-06-10	2.950	2.950	0.000						
2	9	22		통안02940-2709-03	2.3	27-09-03	2.955	2.955	0.000												
2	9	29								국고03125-2709(국고22-8)	11.02	27-09-10	2.945	2.945	0.000						
				3Y			2.955	2.955	0.000	3Y			2.900	2.900	0.000	3Y			3.060	3.058	-0.002
3	0	28								국고02875-2712(국고24-12)	1.22	27-12-10	2.872	2.872	0.000						
3	0	28								국고02375-2712(국고17-7)	11.9	27-12-10	2.972	2.972	0.000						
3	3	27								국고03250-2803(국고23-1)	14.95	28-03-10	2.960	2.955	-0.005						
3	3	27								국고05500-2803(국고08-2)	10.79	28-03-10	3.002	2.997	-0.005						
3	6	29	토-1							국고02625-2806(국고18-4)	11.21	28-06-10	2.972	2.970	-0.002						
3	9	29	일+1							국고03500-2809(국고23-6)	10.4	28-09-10	2.967	2.965	-0.002						
				4Y						4Y			2.967	2.965	-0.002	4Y			3.069	3.067	-0.002
4	0	28	일+1							국고02375-2812(국고18-10)	10.71	28-12-10	3.000	2.995	-0.005						
4	3	26	토-1							국고03250-2903(국고24-1)	13.95	29-03-10	2.982	2.977	-0.005						
4	6	29	일+1							국고01875-2906(국고19-4)	11.42	29-06-10	3.017	3.007	-0.010						
4	9	29								국고03000-2909(국고24-7)	4.1	29-09-10	2.950	2.940	-0.010						
				5Y						5Y			2.950	2.940	-0.010	5Y			3.134	3.124	-0.010
5	0	28								국고01375-2912(국고19-8)	16.88	29-12-10	3.022	3.010	-0.012						
5	0	28								국고05500-2912(국고09-5)	10.83	29-12-10	3.027	3.015	-0.012						
5	6	29								국고01375-3006(국고20-4)	23.11	30-06-10	3.052	3.040	-0.012						
				6Y						6Y			3.052	3.040	-0.012	6Y			3.155	3.143	-0.012
6	0	28								국고01500-3012(국고20-9)	18.34	30-12-10	3.072	3.060	-0.012						
6	0	28								국고04750-3012(국고10-7)	10.97	30-12-10	3.072	3.060	-0.012						
6	6	29								국고02000-3106(국고21-5)	17.7	31-06-10	3.070	3.055	-0.015						
				7Y						7Y			3.070	3.055	-0.015	7Y			3.167	3.152	-0.015
7	0	28								국고02375-3112(국고21-11)	16.06	31-12-10	3.067	3.050	-0.017						
7	0	28								국고04000-3112(국고11-7)	18.21	31-12-10	3.067	3.050	-0.017						
7	6	29								국고03375-3206(국고22-5)	14.35	32-06-10	3.072	3.055	-0.017						
				8Y						8Y			3.072	3.055	-0.017	8Y			3.157	3.140	-0.017
8	0	28								국고04250-3212(국고22-14)	14.21	32-12-10	3.062	3.042	-0.020						
8	6	29								국고03250-3306(국고23-5)	15.57	33-06-10	3.060	3.040	-0.020						
				9Y						9Y			3.060	3.040	-0.020	9Y			3.121	3.101	-0.020
9	0	28	토-1							국고04125-3312(국고23-11)	14.15	33-12-10	3.055	3.035	-0.020						
9	0	28	토-1							국고03750-3312(국고13-8)	15.27	33-12-10	3.065	3.045	-0.020						
9	6	29	토-1							국고03500-3406(국고24-5)	14.27	34-06-10	3.035	3.015	-0.020						
				10Y						10Y			3.035	3.015	-0.020	10Y			3.139	3.119	-0.020
10	0	28	일+1							국고03000-3412(국고24-13)	0.6	34-12-10	3.005	2.985	-0.020						
10	9	29								국고02625-3509(국고15-6)	11.05	35-09-10	3.042	3.025	-0.017						
11	9	29								국고01500-3609(국고16-6)	9.4	36-09-10	3.047	3.030	-0.017						
				12Y						12Y			3.047	3.030	-0.017	12Y			3.138	3.118	-0.020

12	9	29							국고02250-3709(국고17-5)	9.21	37-09-10	3.037	3.020	-0.017						
13	9	29							국고02375-3809(국고18-7)	7.94	38-09-10	3.027	3.010	-0.017						
14	9	29	토-1						국고01125-3909(국고19-6)	11.06	39-09-10	2.967	2.950	-0.017						
				15Y					15Y			2.967	2.950	-0.017	15Y			3.096	3.076	-0.020
15	9	29							국고01500-4009(국고20-7)	11.35	40-09-10	2.995	2.980	-0.015						
16	9	29	추석+2						국고01875-4109(국고21-9)	8.99	41-09-10	2.980	2.965	-0.015						
				17Y					17Y			2.980	2.965	-0.015	17Y			3.096	3.081	-0.015
17	9	29							국고03250-4209(국고22-11)	10.9	42-09-10	2.975	2.960	-0.015						
18	0	28							국고03000-4212(국고12-5)	19.7	42-12-10	2.992	2.980	-0.012						
18	9	29							국고03875-4309(국고23-9)	7.9	43-09-10	2.985	2.975	-0.010						
19	9	29	토-1						국고02875-4409(국고24-10)	1.06	44-09-10	2.975	2.962	-0.013						
				20Y					20Y			2.975	2.962	-0.013	20Y			3.090	3.077	-0.013
20	0	28	토-1						국고02750-4412(국고14-7)	14.93	44-12-10	3.002	2.987	-0.015						
21	3	26	토-1						국고02000-4603(국고16-1)	14.34	46-03-10	2.995	2.980	-0.015						
22	3	26	일+1						국고02125-4703(국고17-1)	21.41	47-03-10	2.972	2.957	-0.015						
23	3	27							국고02625-4803(국고18-2)	22.9	48-03-10	2.957	2.942	-0.015						
24	3	26							국고02000-4903(국고19-2)	26.68	49-03-10	2.945	2.930	-0.015						
				25Y					25Y			2.945	2.930	-0.015	25Y			3.124	3.109	-0.015
25	3	26							국고01500-5003(국고20-2)	43.19	50-03-10	2.877	2.860	-0.017						
26	3	26							국고01875-5103(국고21-2)	50.01	51-03-10	2.880	2.862	-0.018						
27	3	27	일+1						국고02500-5203(국고22-2)	28.4	52-03-10	2.910	2.892	-0.018						
27	9	29							국고03125-5209(국고22-9)	16.69	52-09-10	2.910	2.892	-0.018						
28	3	26							국고03250-5303(국고23-2)	29.21	53-03-10	2.912	2.892	-0.020						
28	9	29							국고03625-5309(국고23-7)	19.13	53-09-10	2.907	2.890	-0.017						
29	3	26							국고03250-5403(국고24-2)	30.24	54-03-10	2.895	2.877	-0.018						
29	9	29							국고02750-5409(국고24-8)	9.29	54-09-10	2.885	2.865	-0.020						
				30Y					30Y			2.885	2.865	-0.020	30Y			3.060	3.040	-0.020
				35Y					35Y			2.885	2.865	-0.020	35Y			3.088	3.068	-0.020
				40Y					40Y			2.857	2.837	-0.020	40Y			3.088	3.068	-0.020
41	9	29							국고01500-6609(국고16-9)	2.18	66-09-10	2.832	2.812	-0.020						
43	9	29							국고02000-6809(국고18-8)	7.51	68-09-10	2.830	2.810	-0.020						
				45Y					45Y			2.830	2.810	-0.020	45Y			3.089	3.069	-0.020
45	9	29							국고01625-7009(국고20-10)	9.22	70-09-10	2.805	2.785	-0.020						
47	9	29	토-1						국고03500-7209(국고22-12)	8.83	72-09-10	2.802	2.782	-0.020						
49	9	29							국고02750-7409(국고24-11)	1	74-09-10	2.802	2.782	-0.020						
				50Y					50Y			2.802	2.782	-0.020	50Y			3.089	3.069	-0.020
