

PART 1 금리추이

표1. 국내 금리 추이 (단위: %, bp)

국내금리	11/18	전일 대비	전월 대비
통안 2Y	2.960	-1.5	11.5
국고 3Y	2.915	-2.2	9.0
국고 10Y	3.060	-2.2	6.5
국고 30Y	2.922	0.2	6.2
CD 91D	3.440	0.0	-8.0
CP 91D	3.480	0.0	-6.0
Call	3.300	0.0	-25.0

표2. 해외 금리 추이 (단위: %, bp)

국내금리	11/18	전일 대비	전월 대비
미국 2Y	4.293	-5.5	59.8
미국 5Y	4.292	-4.6	67.7
미국 10Y	4.427	-2.9	59.0
독일 2Y	2.122	2.0	3.2
독일 10Y	2.356	1.5	19.4
일본 10Y	1.080	0.5	19.5
중국 10Y	2.093	1.0	-3.7

표3. 크레딧 YTM (단위: %, bp)

구분		금일 YTM (11/18)				전일 대비 (11/15)			
		1Y	3Y	5Y	10Y	1Y	3Y	5Y	10Y
특수채	AAA	3.216	3.169	3.209	3.220	-0.5	-1.7	-2.0	-2.2
은행채	산금/중금	3.223	3.075	3.158	3.527	-1.0	-2.2	-2.5	-2.2
	AAA	3.256	3.200	3.269	3.625	-1.0	-2.2	-2.5	-2.2
금융채	AA+	3.327	3.346	3.390	4.391	-1.0	-2.2	-2.5	-2.2
	AA0	3.348	3.413	3.603	4.577	-1.0	-2.2	-2.5	-2.2
	AA-	3.413	3.498	3.692	4.777	-2.0	-2.2	-2.5	-2.2
회사채	AAA	3.266	3.351	3.391	3.681	-1.5	-2.2	-2.5	-2.2
	AA+	3.295	3.403	3.470	3.963	-0.5	-2.7	-3.5	-2.2
	AA0	3.309	3.431	3.533	4.302	-0.5	-2.7	-3.5	-2.2
	AA-	3.342	3.483	3.634	4.668	-0.5	-2.7	-3.5	-2.2

표4. 크레딧 스프레드 (단위: %, bp)

구분		금일 스프레드 (11/18)				전일 대비 (11/15)			
		1Y	3Y	5Y	10Y	1Y	3Y	5Y	10Y
특수채	AAA	0.366	0.254	0.244	0.160	0.5	0.5	0.5	0.0
은행채	산금/중금	0.373	0.160	0.193	0.467	0.0	0.0	0.0	0.0
	AAA	0.406	0.285	0.304	0.565	0.0	0.0	0.0	0.0
금융채	AA+	0.477	0.431	0.425	1.331	0.0	0.0	0.0	0.0
	AA0	0.498	0.498	0.638	1.517	0.0	0.0	0.0	0.0
	AA-	0.563	0.583	0.727	1.717	-1.0	0.0	0.0	0.0
회사채	AAA	0.416	0.436	0.426	0.621	-0.5	0.0	0.0	0.0
	AA+	0.445	0.488	0.505	0.903	0.5	-0.5	-1.0	0.0
	AA0	0.459	0.516	0.568	1.242	0.5	-0.5	-1.0	0.0
	AA-	0.492	0.568	0.669	1.608	0.5	-0.5	-1.0	0.0

**표5. CD/CP YTM**

(단위: %, bp)

구분		금일 YTM (11/18)					전일 대비 (11/15)				
		7D	1M	3M	6M	1Y	7D	1M	3M	6M	1Y
CD	AAA	3.31	3.34	3.44	3.31	3.26	0.0	0.0	0.0	0.0	0.0
	AA+	3.34	3.37	3.46	3.39	3.32	0.0	0.0	1.0	1.0	0.0
CP	A1	3.35	3.40	3.48	3.48	3.50	0.0	0.0	0.0	0.0	0.0
	A2+	3.45	3.53	3.64	3.68	3.73	0.0	0.0	0.0	0.0	0.0
	A3+	3.53	3.67	3.83	3.88	3.96	0.0	0.0	0.0	0.0	0.0

**PART 2 발행.만기/유통**
**표6. 금일 발행 내역**

(단위: %, 억원)

섹터	종목명	발행일	만기일	만기	이자지급	쿠폰	발행 SP	발행액	ESG*	등급
특수채	한국철도공사258	2024-11-18	2027-11-18	3	이표	3.204	민평 +2bp	1,300		AAA
특수채	한국철도공사259	2024-11-18	2029-11-18	5	이표	3.223	민평 0bp	500		AAA
은행채	기업은행(변)2411이1A-18	2024-11-18	2025-11-18	1	FRN	3.380	-	1,600		AAA
은행채	기업은행(신)2411이2A-18	2024-11-18	2026-11-18	2	이표	3.180	민평 -1bp	3,000		AAA
은행채	기업은행(신)2411할1A-18	2024-11-18	2025-11-18	1	할인	3.130	민평 -10bp	1,000		AAA
은행채	산금24신이0200-1118-1	2024-11-18	2026-11-18	2	이표	3.180	민평 -1bp	3,300		AAA
은행채	수산금융채권(은행)24-11이18-18	2024-11-18	2026-05-18	1.5	이표	3.230	민평 -1bp	400		AAA

\*ESG : 녹색(Green), 사회(Social), 지배구조(Governance)

주) 선매출채권, ABS, 주관채, 파생상품 제외

**표7. 만기 현황 (T+7)**

(단위: %, 억원)

섹터	종목명	발행일	만기일	만기	이자지급	쿠폰	발행액	ESG*	등급
특수채	한국전력1319	2022-11-28	2024-11-28	2	이표	5.34	3,300		AAA
특수채	자산관리공사재65회2011-28(사)	2022-11-28	2024-11-28	2	이표	4.898	1,400	S	AAA
은행채	기업은행(변)2311이1A-28	2023-11-28	2024-11-28	1	FRN	3.53	1,000		AAA
금융채	신한카드2056-3	2019-11-28	2024-11-28	5	이표	1.885	500		AA+
금융채	케이비국민카드337-2	2021-09-29	2024-11-28	3.16	이표	2.02	300		AA+
금융채	케이비국민카드363-1	2022-07-28	2024-11-28	2.33	이표	4.336	200		AA+
금융채	우리카드196-4	2021-05-28	2024-11-28	3.5	이표	1.614	500		AA0
금융채	미래에셋캐피탈32-4	2019-11-28	2024-11-28	5	이표	2.066	100		AA-
금융채	애뉴온캐피탈200	2023-11-28	2024-11-28	1	이표	6.32	200		A0
회사채	한국서부발전56-1(녹)	2022-11-28	2024-11-28	2	이표	5.412	700	E	AAA
회사채	한국중부발전74	2023-11-28	2024-11-28	1	이표	3.946	1,200		AAA
회사채	SK290-2	2019-11-28	2024-11-28	5	이표	1.827	900		AA+
회사채	메리츠금융지주9	2019-11-28	2024-11-28	5	이표	2.039	400		AA0

\*ESG : 녹색(Green), 사회(Social), 지배구조(Governance)

주) 선매출채권, ABS, 주관채, 파생상품 제외

**표8. 섹터별 당일 유통 랭킹 TOP 3**

(단위: 억원)

섹터	종목코드	종목명	거래량
국고채	KR103502GE63	국고03500-3406(국고24-5)	21,475

국고채	KR103501GE64	국고03250-2706(국고24-4)	19,380
국고채	KR103501GE31	국고03250-2903(국고24-1)	14,598
지역개발	KR2001024EB8	서울도시철도24-11	53
지역개발	KR2044022EB1	경기지역개발24-11	27
지역개발	KR2077022EB1	경북지역개발24-11	11
특수채	KR354601GEB2	한국철도공사258	4,200
특수채	KR354602GEB0	한국철도공사259	3,900
특수채	KR350111GCC8	한국전력1331	1,000
통안채	KR310103AEB5	통안DC025-0218-0910	14,200
통안채	KR310102GE35	통안03430-2703-03	6,300
통안채	KR310101GEA8	통안02800-2610-02	2,000
은행채	KR310213GEB9	산금24신이0200-1118-1	6,200
은행채	KR600001BDB0	신한은행27-11-이-1-E	3,800
은행채	KR6000031EB5	우리은행28-11-이표02-갑-11	3,300
금융채	KR6140177A79	케이비국민카드308-3	1,800
금융채	KR602988BEA6	현대캐피탈2031-1(녹)	1,600
금융채	KR6079314D47	JB 우리캐피탈471-2	800
회사채	KR6086791AA1	하나금융지주49-1	1,101
회사채	KR6066563547	한국중부발전31-3	800
회사채	KR6047051D58	포스코인터31	600

주) 옵션, FRN, 파생상품 제외

**그림1. 크레딧 섹터별 당일 발행액** (단위: 억원)

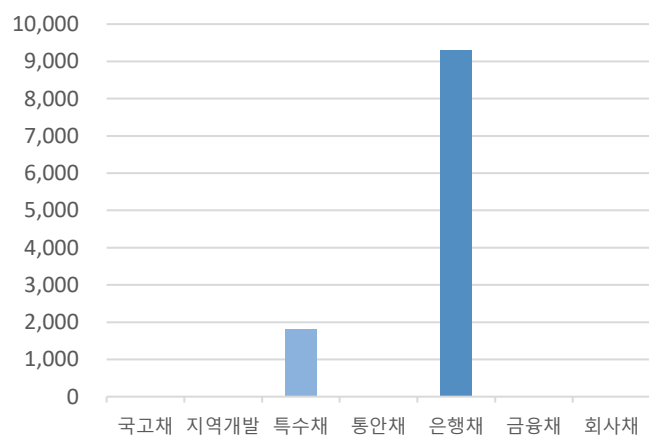

자료: KIS자산평가

**그림2. 크레딧 섹터별 당일 만기액** (단위: 억원)

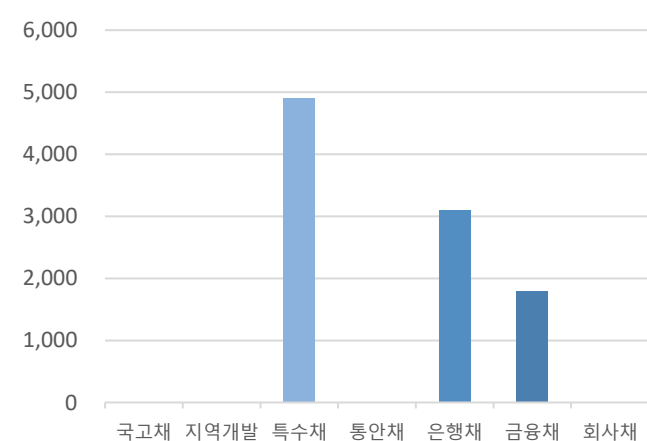

자료: KIS자산평가

PART 3 주요채권지수

표9. 주요채권지수

구분	한경- KIS-Reuters				KOBIS30	KOBIS120
	종합	국공채	금융채	회사채		
당일지수	275.0664	282.7691	251.1562	296.7454	230.2621	246.8006
전일대비	0.1409	0.1666	0.0785	0.1531	0.0436	0.1029
평균듀레이션	5.7314	7.9747	1.4490	2.5328	0.9644	1.8171

그림3. 일일변동추이(채권종류)

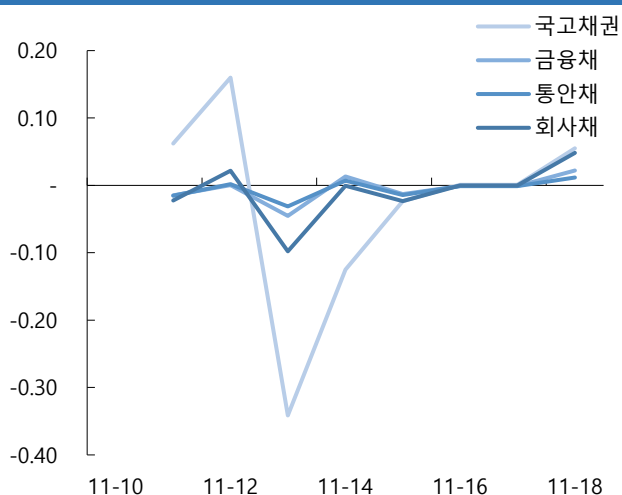

자료: KIS자산평가

그림4. 일일변동추이(잔존만기)

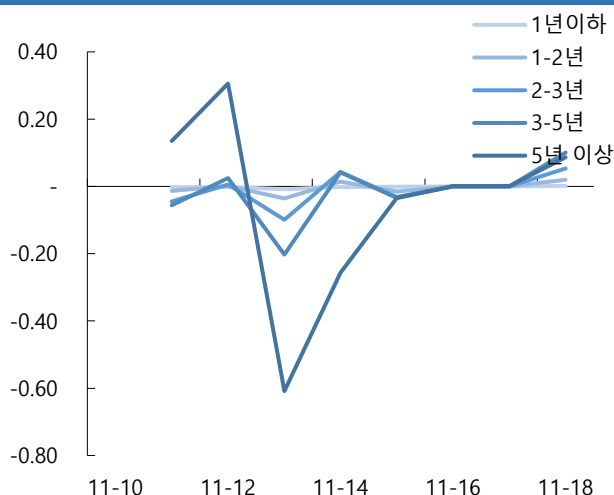

자료: KIS자산평가

그림5. 기간별수익률(채권종류)

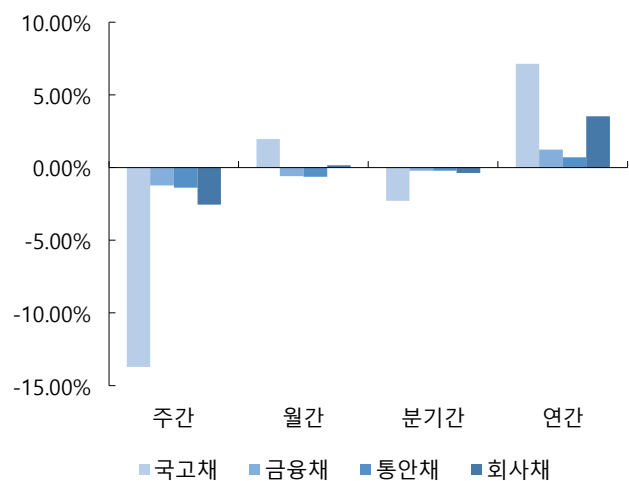

자료: KIS자산평가

그림6. 기간별수익률(잔존만기)

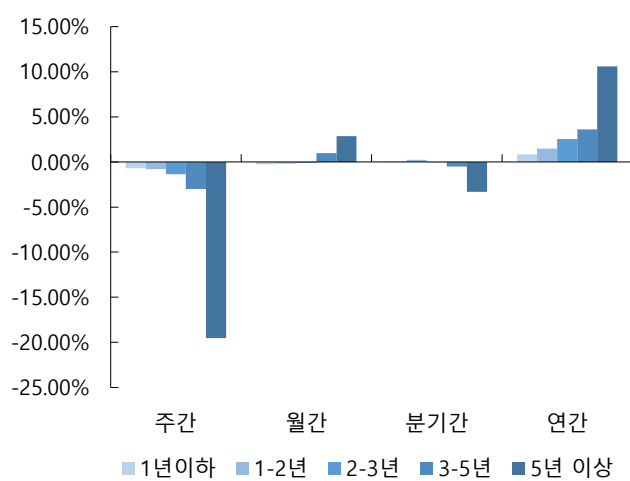

자료: KIS자산평가

**표12. 기준물 단가 변화표 (매매일 : 2024/11/18)**

종목명	금리	11/20	차이	11/21	차이	종목명	금리	11/20	차이	11/21	차이	종목명	금리	11/20	차이	11/21	차이	종목명	금리	11/20	차이	11/21	차이
국고23-6	2.950	10,264		10,265		국고23-10	2.915	10,362		10,363		국고24-1	2.960	10,179		10,180		국고24-4	2.875	10,236		10,237	
	2.955	10,262	2	10,263	2		2.920	10,361	1	10,362	1		2.965	10,177	2	10,178	2		2.880	10,235	1	10,235	2
	2.960	10,260	2	10,261	2		2.925	10,360	1	10,361	1		2.970	10,175	2	10,176	2		2.885	10,233	2	10,234	1
	2.965	10,259	1	10,260	1		2.930	10,359	1	10,360	1		2.975	10,173	2	10,174	2		2.890	10,232	1	10,233	1
	2.970	10,257	2	10,258	2		2.935	10,358	1	10,359	1		2.980	10,171	2	10,172	2		2.895	10,231	1	10,232	1
	2.975	10,255	2	10,256	2		2.940	10,357	1	10,358	1		2.985	10,169	2	10,170	2		2.900	10,230	1	10,230	2
	2.980	10,253	2	10,254	2		2.945	10,356	1	10,357	1		2.990	10,167	2	10,168	2		2.905	10,228	2	10,229	1
	2.985	10,251	2	10,252	2		2.950	10,355	1	10,356	1		2.995	10,165	2	10,166	2		2.910	10,227	1	10,228	1
○ KIS 민평	2.990	10,250	1	10,250	2	○ KIS 민평	2.955	10,354	1	10,355	1	○ KIS 민평	3.000	10,163	2	10,164	2	○ KIS 민평	2.915	10,226	1	10,227	1
	2.995	10,248	2	10,249	1		2.960	10,353	1	10,354	1		3.005	10,161	2	10,162	2		2.920	10,225	1	10,226	1
	3.000	10,246	2	10,247	2		2.965	10,352	1	10,353	1		3.010	10,159	2	10,160	2		2.925	10,223	2	10,224	2
	3.005	10,244	2	10,245	2		2.970	10,351	1	10,352	1		3.015	10,157	2	10,158	2		2.930	10,222	1	10,223	1
	3.010	10,242	2	10,243	2		2.975	10,350	1	10,351	1		3.020	10,155	2	10,156	2		2.935	10,221	1	10,222	1
	3.015	10,241	1	10,241	2		2.980	10,349	1	10,350	1		3.025	10,153	2	10,154	2		2.940	10,220	1	10,221	1
	3.020	10,239	2	10,240	1		2.985	10,348	1	10,349	1		3.030	10,151	2	10,152	2		2.945	10,219	1	10,219	2
	3.025	10,237	2	10,238	2		2.990	10,347	1	10,348	1		3.035	10,149	2	10,150	2		2.950	10,217	2	10,218	1
	3.030	10,235	2	10,236	2		2.995	10,346	1	10,347	1		3.040	10,147	2	10,148	2		2.955	10,216	1	10,217	1

종목명	금리	11/20	차이	11/21	차이	종목명	금리	11/20	차이	11/21	차이	종목명	금리	11/20	차이	11/21	차이	종목명	금리	11/20	차이	11/21	차이
국고24-7	2.925	10,091		10,092		국고23-11	3.040	11,036		11,037		국고24-5	3.020	10,551		10,552		통당	2.930	10,084		10,085	
	2.930	10,089	2	10,090	2		3.045	11,032	4	11,033	4		3.025	10,547	4	10,548	4		2.935	10,084	0	10,084	1
	2.935	10,087	2	10,088	2		3.050	11,028	4	11,029	4		3.030	10,543	4	10,543	5		2.940	10,083	1	10,084	0
	2.940	10,085	2	10,085	3		3.055	11,024	4	11,025	4		3.035	10,538	5	10,539	4		2.945	10,082	1	10,083	1
	2.945	10,082	3	10,083	2		3.060	11,020	4	11,021	4		3.040	10,534	4	10,535	4		2.950	10,081	1	10,082	1
	2.950	10,080	2	10,081	2		3.065	11,016	4	11,016	5		3.045	10,530	4	10,531	4		2.955	10,081	0	10,081	1
	2.955	10,078	2	10,079	2		3.070	11,011	5	11,012	4		3.050	10,526	4	10,527	4		2.960	10,080	1	10,081	0
	2.960	10,076	2	10,076	3		3.075	11,007	4	11,008	4		3.055	10,521	5	10,522	5		2.965	10,079	1	10,080	1
○ KIS 민평	2.965	10,073	3	10,074	2	○ KIS 민평	3.080	11,003	4	11,004	4	○ KIS 민평	3.060	10,517	4	10,518	4	○ KIS 민평	2.970	10,078	1	10,079	1
	2.970	10,071	2	10,072	2		3.085	10,999	4	11,000	4		3.065	10,513	4	10,514	4		2.975	10,077	1	10,078	1
	2.975	10,069	2	10,070	2		3.090	10,995	4	10,996	4		3.070	10,509	4	10,510	4		2.980	10,077	0	10,077	1
	2.980	10,067	2	10,068	2		3.095	10,991	4	10,992	4		3.075	10,505	4	10,506	4		2.985	10,076	1	10,077	0
	2.985	10,064	3	10,065	3		3.100	10,987	4	10,988	4		3.080	10,500	5	10,501	5		2.990	10,075	1	10,076	1
	2.990	10,062	2	10,063	2		3.105	10,983	4	10,984	4		3.085	10,496	4	10,497	4		2.995	10,074	1	10,075	1
	2.995	10,060	2	10,061	2		3.110	10,979	4	10,979	5		3.090	10,492	4	10,493	4		3.000	10,073	1	10,074	1
	3.000	10,058	2	10,059	2		3.115	10,974	5	10,975	4		3.095	10,488	4	10,489	4		3.005	10,073	0	10,073	1
	3.005	10,056	2	10,056	3		3.120	10,970	4	10,971	4		3.100	10,484	4	10,485	4		3.010	10,072	1	10,073	0

**표13. KIS자산평가 최종호가집계표 (매매일 : 2024/11/18)**

잔존만기			통안증권							국고채						예보채					
년	월	일	휴일	종목명	잔액(조)	만기일	전일	당일	등락	종목명	잔액(조)	만기일	전일	당일	등락	종목명	잔액(조)	만기일	전일	당일	등락
0	0	1		(할)통안DC024-1119-0910	0.5	24-11-19	3.115	3.115	0.000												
0	0	1		통안DC024-1119-0910	0.5	24-11-19	3.115	3.115	0.000												
0	0	8		통안DC024-1126-0910	0.5	24-11-26	3.045	3.045	0.000												
0	0	8		(할)통안DC024-1126-0910	0.5	24-11-26	3.045	3.045	0.000												
0	0	15		(할)통안DC024-1203-0910	0.8	24-12-03	3.050	3.050	0.000												
0	0	15		통안DC024-1203-0910	0.8	24-12-03	3.050	3.050	0.000												
0	0	22		(할)통안DC024-1210-0910	0.8	24-12-10	3.135	3.135	0.000	국고04250-2412(국고22-15)	3.64	24-12-10	3.065	3.065	0.000						
0	0	22		(할)통안DC024-1210-0910	0.8	24-12-10	3.135	3.135	0.000	국고01875-2412(국고21-10)	14.04	24-12-10	2.925	2.935	0.010						
0	0	22		통안DC024-1210-0910	0.8	24-12-10	3.135	3.135	0.000	국고04250-2412(국고22-15)	3.64	24-12-10	3.065	3.065	0.000						
0	0	22		통안DC024-1210-0910	0.8	24-12-10	3.135	3.135	0.000	국고01875-2412(국고21-10)	14.04	24-12-10	2.925	2.935	0.010						
0	1	6		통안DC024-1224-0910	0.8	24-12-24	3.060	3.060	0.000												
0	1	6		(할)통안DC024-1224-0910	0.8	24-12-24	3.060	3.060	0.000												
0	1	14	신정+1	(할)통안DC025-0101-0910	0.8	25-01-01	3.050	3.050	0.000												
0	1	14	신정+1	통안DC025-0101-0910	0.8	25-01-01	3.050	3.050	0.000												
0	1	15		통안03680-2501-02	7.75	25-01-02	3.072	3.072	0.000												
0	1	19		통안DC025-0106-0910	0.8	25-01-06	3.060	3.060	0.000												
0	1	19		(할)통안DC025-0106-0910	0.8	25-01-06	3.060	3.060	0.000												
0	1	22		통안03320-2501-01	1.19	25-01-09	3.072	3.072	0.000												
0	1	27		통안DC025-0114-0910	0.8	25-01-14	3.015	3.015	0.000												
0	1	27		(할)통안DC025-0114-0910	0.8	25-01-14	3.015	3.015	0.000												
0	2	3		(할)통안DC025-0121-0910	0.8	25-01-21	2.960	2.960	0.000												
0	2	3		통안DC025-0121-0910	0.8	25-01-21	2.960	2.960	0.000												
0	2	9		(할)통안DC025-0127-0910	0.8	25-01-27	3.052	3.052	0.000												
0	2	9		통안DC025-0127-0910	0.8	25-01-27	3.052	3.052	0.000												
0	2	17		(할)통안DC025-0204-0910	0.71	25-02-04	3.072	3.072	0.000												
0	2	17		통안DC025-0204-0910	0.71	25-02-04	3.072	3.072	0.000												
0	2	24		(할)통안DC025-0211-0910	0.39	25-02-11	3.087	3.087	0.000												
0	2	24		통안DC025-0211-0910	0.39	25-02-11	3.087	3.087	0.000												
				3M			3.072	3.072	0.000	3M			3.065	3.065	0.000	3M			3.333	3.338	0.005
0	3	0		통안DC025-0218-0910	0	25-02-18	0.000	3.072	3.072												
0	3	13	삼일절(대체휴일)+1	통안02320-2503-03	4.19	25-03-03	3.005	3.005	0.000												
0	3	19	일+1	통안03410-2503-01	0.69	25-03-09	3.030	3.030	0.000												
0	3	20								국고01500-2503(국고20-1)	15.33	25-03-10	2.910	2.900	-0.010						
0	3	20								국고03375-2503(국고23-3)	10.86	25-03-10	2.955	2.950	-0.005						

0	4	15		통안03280-2504-02	8.17	25-04-02	2.950	2.950	0.000												
0	5	21		통안03430-2505-01	0.86	25-05-09	2.965	2.965	0.000												
				6M			2.950	2.950	0.000	6M			2.955	2.950	-0.005	6M			3.307	3.317	0.010
0	6	23								국고03125-2506(국고22-4)	10.81	25-06-10	2.970	2.960	-0.010						
0	6	23								국고02250-2506(국고15-2)	13.06	25-06-10	2.970	2.960	-0.010						
0	7	14		통안03670-2507-02	8.23	25-07-02	2.890	2.885	-0.005												
0	7	21		통안03230-2507-01	1.23	25-07-09	2.900	2.895	-0.005												
				9M			2.890	2.885	-0.005	9M			2.970	2.960	-0.010	9M			3.223	3.223	0.000
0	9	16		통안03950-2509-03	3.88	25-09-03	2.887	2.877	-0.010												
0	9	22		통안02890-2509-01	1.29	25-09-09	2.882	2.872	-0.010												
0	9	23								국고03625-2509(국고23-8)	6.46	25-09-10	2.895	2.900	0.005						
0	9	23								국고01125-2509(국고20-6)	13.45	25-09-10	2.900	2.900	0.000						
0	10	14		통안04020-2510-02	7.99	25-10-02	2.860	2.850	-0.010												
0	11	22	일+1	통안02880-2511-01	0.65	25-11-09	2.895	2.885	-0.010												
				1Y			2.860	2.850	-0.010	1Y			2.895	2.900	0.005	1Y			3.126	3.121	-0.005
1	0	22								국고04250-2512(국고22-13)	13.71	25-12-10	2.935	2.917	-0.018						
1	0	22								국고02250-2512(국고15-8)	12.01	25-12-10	2.935	2.917	-0.018						
1	1	15		통안03340-2601-02	8.4	26-01-02	2.975	2.965	-0.010												
				1.25Y						1.25Y											
1	3	13		통안03570-2603-03	7.97	26-03-03	2.960	2.950	-0.010												
1	3	20								국고01250-2603(국고21-1)	15.43	26-03-10	2.935	2.915	-0.020						
1	3	20								국고05750-2603(국고06-1)	6.65	26-03-10	2.932	2.912	-0.020						
1	3	20								국고03250-2603(국고24-3)	9.44	26-03-10	2.925	2.905	-0.020						
1	4	15		통안03365-2604-02	8.88	26-04-02	2.980	2.970	-0.010												
				1.5Y			2.980	2.970	-0.010	1.5Y			2.925	2.905	-0.020	1.5Y			3.148	3.138	-0.010
1	6	23								국고01875-2606(국고16-3)	11.72	26-06-10	2.980	2.962	-0.018						
1	6	23								국고03125-2606(국고23-4)	13.45	26-06-10	2.965	2.947	-0.018						
1	7	14		통안03200-2607-02	7.8	26-07-02	2.985	2.970	-0.015												
				1.75Y						1.75Y											
1	9	16		통안04000-2609-03	8.61	26-09-03	3.005	2.990	-0.015												
1	9	23								국고02875-2609(국고24-9)	2.68	26-09-10	2.975	2.962	-0.013						
1	9	23								국고01750-2609(국고21-7)	12.09	26-09-10	2.985	2.962	-0.023						
1	10	14		통안02800-2610-02	4.61	26-10-02	2.975	2.960	-0.015												
				2Y			2.975	2.960	-0.015	2Y			2.975	2.962	-0.013	2Y			3.173	3.158	-0.015
2	0	22								국고01500-2612(국고16-8)	12.99	26-12-10	3.000	2.975	-0.025						
2	0	22								국고03875-2612(국고23-10)	14.79	26-12-10	2.980	2.955	-0.025						
2	3	13	대통령 선거일+1	통안03430-2703-03	8.8	27-03-03	2.997	2.987	-0.010												
2	3	20								국고02375-2703(국고22-1)	17.24	27-03-10	2.990	2.965	-0.025						
2	3	20								국고05250-2703(국고07-3)	5.18	27-03-10	2.990	2.965	-0.025						

				2.5Y				2.997	2.987	-0.010	2.5Y			2.980	2.955	-0.025	2.5Y			3.147	3.127	-0.020
2	6	23									국고02125-2706(국고17-3)	12.36	27-06-10	2.987	2.965	-0.022						
2	6	23									국고03250-2706(국고24-4)	15.36	27-06-10	2.937	2.915	-0.022						
2	9	16		통안02940-2709-03	2.3	27-09-03		2.990	2.990	0.000												
2	9	23									국고03125-2709(국고22-8)	11.02	27-09-10	2.982	2.967	-0.015						
				3Y				2.990	2.990	0.000	3Y			2.937	2.915	-0.022	3Y			3.093	3.073	-0.020
3	0	22									국고02875-2712(국고24-12)	1.22	27-12-10	2.905	2.880	-0.025						
3	0	22									국고02375-2712(국고17-7)	11.9	27-12-10	3.005	2.980	-0.025						
3	3	21									국고03250-2803(국고23-1)	14.95	28-03-10	2.995	2.972	-0.023						
3	3	21									국고05500-2803(국고08-2)	10.79	28-03-10	3.037	3.015	-0.022						
3	6	23	토-1								국고02625-2806(국고18-4)	11.21	28-06-10	3.015	2.992	-0.023						
3	9	23	일+1								국고03500-2809(국고23-6)	10.4	28-09-10	3.012	2.990	-0.022						
				4Y							4Y			3.012	2.990	-0.022	4Y			3.114	3.094	-0.020
4	0	22	일+1								국고02375-2812(국고18-10)	10.71	28-12-10	3.040	3.015	-0.025						
4	3	20	토-1								국고03250-2903(국고24-1)	13.95	29-03-10	3.022	3.000	-0.022						
4	6	23	일+1								국고01875-2906(국고19-4)	11.42	29-06-10	3.057	3.032	-0.025						
4	9	23									국고03000-2909(국고24-7)	4.1	29-09-10	2.990	2.965	-0.025						
				5Y							5Y			2.990	2.965	-0.025	5Y			3.173	3.153	-0.020
5	0	22									국고05500-2912(국고09-5)	10.83	29-12-10	3.067	3.045	-0.022						
5	0	22									국고01375-2912(국고19-8)	16.88	29-12-10	3.067	3.045	-0.022						
5	6	23									국고01375-3006(국고20-4)	23.11	30-06-10	3.092	3.070	-0.022						
				6Y							6Y			3.092	3.070	-0.022	6Y			3.197	3.177	-0.020
6	0	22									국고04750-3012(국고10-7)	10.97	30-12-10	3.115	3.095	-0.020						
6	0	22									국고01500-3012(국고20-9)	18.34	30-12-10	3.115	3.095	-0.020						
6	6	23									국고02000-3106(국고21-5)	17.7	31-06-10	3.110	3.087	-0.023						
				7Y							7Y			3.110	3.087	-0.023	7Y			3.209	3.189	-0.020
7	0	22									국고04000-3112(국고11-7)	18.21	31-12-10	3.110	3.087	-0.023						
7	0	22									국고02375-3112(국고21-11)	16.06	31-12-10	3.110	3.087	-0.023						
7	6	23									국고03375-3206(국고22-5)	14.35	32-06-10	3.117	3.095	-0.022						
				8Y							8Y			3.117	3.095	-0.022	8Y			3.202	3.180	-0.022
8	0	22									국고04250-3212(국고22-14)	14.21	32-12-10	3.107	3.085	-0.022						
8	6	23									국고03250-3306(국고23-5)	15.57	33-06-10	3.105	3.082	-0.023						
				9Y							9Y			3.105	3.082	-0.023	9Y			3.166	3.143	-0.023
9	0	22	토-1								국고03750-3312(국고13-8)	15.27	33-12-10	3.112	3.090	-0.022						
9	0	22	토-1								국고04125-3312(국고23-11)	14.15	33-12-10	3.102	3.080	-0.022						
9	6	23	토-1								국고03500-3406(국고24-5)	14.27	34-06-10	3.082	3.060	-0.022						
				10Y							10Y			3.082	3.060	-0.022	10Y			3.188	3.166	-0.022
10	0	22	일+1								국고03000-3412(국고24-13)	0.6	34-12-10	3.052	3.030	-0.022						
10	9	23									국고02625-3509(국고15-6)	11.05	35-09-10	3.087	3.070	-0.017						



