

PART 1 금리추이

표1. 국내 금리 추이 (단위: %, bp)

국내금리	01/16	전일 대비	전월 대비
통안 2Y	2.625	-5.0	-3.0
국고 3Y	2.625	-5.5	4.0
국고 10Y	2.810	-6.5	9.8
국고 30Y	2.675	-2.5	10.0
CD 91D	2.990	0.0	-29.0
CP 91D	3.240	-1.0	-13.0
Call	3.140	6.0	9.0

표2. 해외 금리 추이 (단위: %, bp)

국내금리	01/16	전일 대비	전월 대비
미국 2Y	4.282	-8.2	9.4
미국 5Y	4.459	-12.5	35.6
미국 10Y	4.658	-11.8	44.8
독일 2Y	2.259	-6.0	36.0
독일 10Y	2.560	-9.2	52.6
일본 10Y	1.205	-5.3	12.4
중국 10Y	1.643	0.9	-37.9

표3. 크레딧 YTM (단위: %, bp)

구분		금일 YTM (01/16)				전일 대비 (01/15)			
		1Y	3Y	5Y	10Y	1Y	3Y	5Y	10Y
특수채	AAA	2.804	2.865	2.969	3.015	-2.5	-6.0	-6.2	-6.5
은행채	산금/중금	2.794	2.791	2.918	3.279	-2.0	-6.0	-6.0	-6.5
	AAA	2.832	2.916	3.029	3.377	-2.0	-6.0	-6.0	-6.5
금융채	AA+	3.019	3.116	3.155	4.163	-2.0	-6.0	-5.7	-6.5
	AA0	3.030	3.173	3.366	4.349	-2.0	-6.0	-5.7	-6.5
	AA-	3.105	3.273	3.465	4.549	-2.5	-6.5	-5.7	-6.5
회사채	AAA	2.993	3.101	3.124	3.412	-3.0	-6.5	-7.2	-7.5
	AA+	3.042	3.223	3.229	3.732	-1.5	-6.0	-6.7	-7.0
	AA0	3.061	3.246	3.291	4.071	-1.5	-6.0	-6.7	-7.0
	AA-	3.094	3.290	3.392	4.437	-1.5	-6.0	-6.7	-7.0

표4. 크레딧 스프레드 (단위: %, bp)

구분		금일 스프레드 (01/16)				전일 대비 (01/15)			
		1Y	3Y	5Y	10Y	1Y	3Y	5Y	10Y
특수채	AAA	0.169	0.240	0.244	0.205	-1.0	-0.5	-0.5	0.0
은행채	산금/중금	0.159	0.166	0.193	0.469	-0.5	-0.5	-0.3	0.0
	AAA	0.197	0.291	0.304	0.567	-0.5	-0.5	-0.3	0.0
금융채	AA+	0.384	0.491	0.430	1.353	-0.5	-0.5	0.0	0.0
	AA0	0.395	0.548	0.641	1.539	-0.5	-0.5	0.0	0.0
	AA-	0.470	0.648	0.740	1.739	-1.0	-1.0	0.0	0.0
회사채	AAA	0.358	0.476	0.399	0.602	-1.5	-1.0	-1.5	-1.0
	AA+	0.407	0.598	0.504	0.922	0.0	-0.5	-1.0	-0.5
	AA0	0.426	0.621	0.566	1.261	0.0	-0.5	-1.0	-0.5
	AA-	0.459	0.665	0.667	1.627	0.0	-0.5	-1.0	-0.5

**표5. CD/CP YTM**

(단위: %, bp)

구분		금일 YTM (01/16)					전일 대비 (01/15)				
		7D	1M	3M	6M	1Y	7D	1M	3M	6M	1Y
CD	AAA	2.98	3.01	2.99	2.96	2.89	0.0	0.0	0.0	0.0	0.0
	AA+	3.03	3.04	3.05	3.03	2.96	0.0	0.0	0.0	0.0	0.0
CP	A1	3.09	3.19	3.24	3.27	3.27	0.0	0.0	-1.0	-1.0	-1.0
	A2+	3.19	3.32	3.37	3.44	3.48	0.0	0.0	-1.0	-1.0	-1.0
	A3+	3.27	3.46	3.56	3.64	3.71	0.0	0.0	-1.0	-1.0	-1.0

**PART 2 발행.만기/유통**
**표6. 금일 발행 내역**

(단위: %, 억원)

섹터	종목명	발행일	만기일	만기	이자지급	쿠폰	발행 SP	발행액	ESG*	등급
특수채	주택금융공사194(사)	2025-01-16	2029-01-16	4	이표	2.884	민평 -4bp	900	S	AAA
특수채	한국장학재단25-3(사)	2025-01-16	2030-01-16	5	이표	2.875	민평 -6bp	400	S	
특수채	인천도시공사244	2025-01-16	2027-01-16	2	이표	2.904	민평 -4bp	1,200		AA+
특수채	인천도시공사245	2025-01-16	2028-01-16	3	이표	2.995	민평	800		AA+
은행채	신한은행29-01-이-1-A	2025-01-16	2026-01-16	1	이표	2.840	민평 -0bp	3,000		AAA
금융채	현대카드924-1	2025-01-16	2027-07-15	2.5	이표	3.091	민평 -3bp	300		AA+
금융채	현대카드924-2	2025-01-16	2027-07-16	2.5	이표	3.091	민평 -3bp	400		AA+
금융채	현대카드924-3	2025-01-16	2028-01-13	2.99	이표	3.129	민평 -3bp	200		AA+
금융채	현대카드924-4	2025-01-16	2028-01-14	2.99	이표	3.129	민평 -3bp	800		AA+
금융채	현대카드924-5	2025-01-16	2029-01-16	4	이표	3.126	민평 -3bp	500		AA+
금융채	현대카드924-6	2025-01-16	2030-07-16	5.5	이표	3.268	민평 -5bp	300		AA+
금융채	현대카드924-7	2025-01-16	2031-01-16	6	이표	3.356	민평 -8bp	500		AA+
금융채	우리금융캐피탈519-1	2025-01-16	2027-08-17	2.59	이표	3.176	민평 -4bp	800		AA-
금융채	우리금융캐피탈519-2	2025-01-16	2027-08-18	2.59	이표	3.176	민평 -4bp	100		AA-
금융채	우리금융캐피탈519-3	2025-01-16	2028-01-14	2.99	이표	3.216	민평 -4bp	1,200		AA-
회사채	대상148-1(사)	2025-01-16	2027-01-15	2	이표	2.974	민평	300	S	AA-
회사채	대상148-2	2025-01-16	2028-01-14	2.99	이표	3.143	민평 -7bp	1,900		AA-
회사채	한화에어로스페이스129-1	2025-01-16	2027-01-15	2	이표	3.017	민평 -18bp	600		AA-
회사채	한화에어로스페이스129-2	2025-01-16	2028-01-14	2.99	이표	3.180	민평 -19bp	2,400		AA-
회사채	한화에어로스페이스129-3	2025-01-16	2030-01-16	5	이표	3.299	민평 -17bp	1,000		AA-

\*ESG : 녹색(Green), 사회(Social), 지배구조(Governance)

주) 선매출채권, ABS, 주관채, 파생상품 제외

**표7. 만기 현황 (T+7)**

(단위: %, 억원)

섹터	종목명	발행일	만기일	만기	이자지급	쿠폰	발행액	ESG*	등급
특수채	한국전력1353	2023-02-03	2025-02-03	2	이표	3.5	2,200		AAA
특수채	토지주택채권297	2015-02-03	2025-02-03	10	이표	2.35	1,400		AAA
은행채	신한은행27-08-이-1.5-B	2023-08-03	2025-02-03	1.5	이표	3.95	3,500		AAA
은행채	신한은행28-05-이-9M-A(변동)	2024-05-03	2025-02-03	0.75	FRN	3.28	1,500		AAA
은행채	기업은행(단)2405할276A-03	2024-05-03	2025-02-03	0.75	할인	3.51	1,400		AAA
은행채	기업은행(신)2302이2A-03	2023-02-03	2025-02-03	2	이표	3.43	3,000		AAA
은행채	우리은행27-02-이표02-갑-03	2023-02-03	2025-02-03	2	이표	3.52	1,800		AAA

금융채	케이비국민카드344-3	2021-12-02	2025-02-03	3.17	이표	2.335	500		AA+
금융채	하나캐피탈323-5	2021-02-03	2025-02-03	4	이표	1.433	500		AA-
금융채	케이비캐피탈515-5	2023-08-02	2025-02-03	1.5	이표	4.444	300		AA-
금융채	신한캐피탈484-4	2023-08-02	2025-02-03	1.5	이표	4.44	400		AA-
금융채	JB 우리캐피탈502-1	2024-02-02	2025-02-03	1	이표	3.974	400		AA-
금융채	미래에셋캐피탈45-2	2021-02-03	2025-02-03	4	이표	1.59	300		AA-
금융채	엠캐피탈361	2024-02-02	2025-02-03	1	이표	6.16	240		A-
회사채	호텔롯데50-2	2020-02-03	2025-02-03	5	이표	1.737	1,500		AA-
회사채	롯데하이마트9-1	2023-02-03	2025-02-03	2	이표	5.114	800		A+

\*ESG : 녹색(Green), 사회(Social), 지배구조(Governance)

주) 선매출채권, ABS, 주관채, 파생상품 제외

**표8. 섹터별 당일 유통 랭킹 TOP 3**

(단위: 억원)

섹터	종목코드	종목명	거래량
국고채	KR103502GE97	국고02750-5409(국고24-8)	26,710
국고채	KR103501GEC6	국고02875-2712(국고24-12)	23,610
국고채	KR103502GE63	국고03500-3406(국고24-5)	20,365
지역개발	KR2044022EB1	경기지역개발24-11	600
지역개발	KR2077032E94	경북지역개발24-09	60
지역개발	KR2044022F12	경기지역개발25-01	51
특수채	KR354302GF14	인천도시공사244	3,700
특수채	KR354301GF15	인천도시공사245	3,000
특수채	KR354404GF11	주택금융공사194(사)	1,700
통안채	KR310101GEA8	통안02800-2610-02	7,300
통안채	KR310101GF19	통안02700-2701-02	5,800
통안채	KR310101GE10	통안03340-2601-02	4,400
은행채	KR6000011F13	신한은행29-01-이-1-A	8,300
은행채	KR6060003E34	국민은행4403이표일(03)1-11	5,600
은행채	KR310211GB10	산금21신이0500-0121-2	3,457
금융채	KR6033666F12	우리금융캐피탈519-3	2,500
금융채	KR606590AF14	현대카드924-4	2,100
금융채	KR606590DF11	현대카드924-7	1,500
회사채	KR6012453F13	한화에어로스페이스129-2	2,400
회사채	KR6086795C74	하나금융지주56-5	800
회사채	KR6023531D26	롯데쇼핑95-1	700

주) 옵션, FRN, 파생상품 제외

그림1. 크레딧 섹터별 당일 발행액 (단위: 억원)

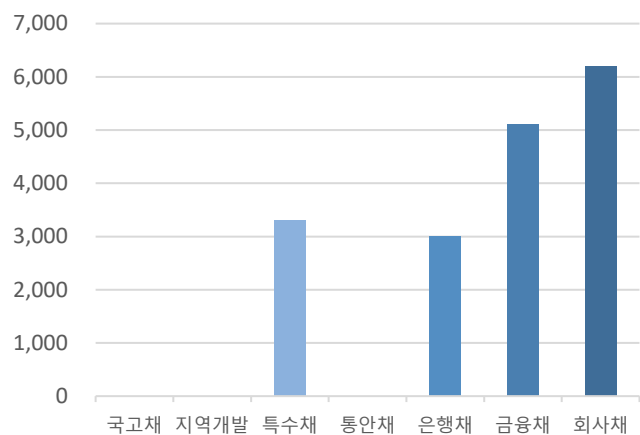

자료: KIS자산평가

그림2. 크레딧 섹터별 당일 만기액 (단위: 억원)

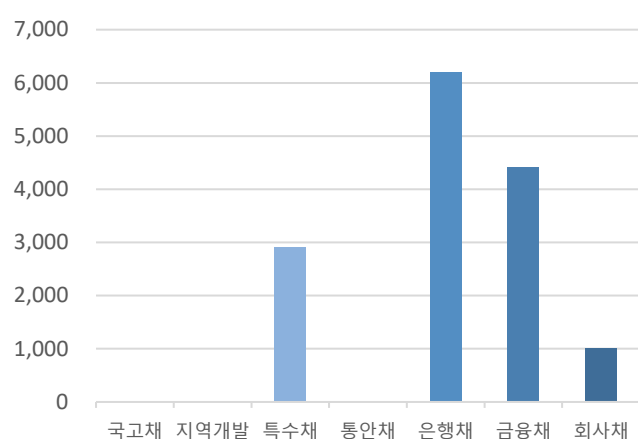

자료: KIS자산평가

PART 3 주요채권지수

표9. 주요채권지수

구분	한경- KIS-Reuters				KOBIS30	KOBIS120
	종합	국공채	금융채	회사채		
당일지수	280.4189	289.6540	253.6026	300.4484	232.0644	249.1599
전일대비	0.6356	0.8786	0.1810	0.4260	0.0870	0.2261
평균듀레이션	5.9378	8.3093	1.4595	2.5736	0.9578	1.8281

그림3. 일일변동추이(채권종류)

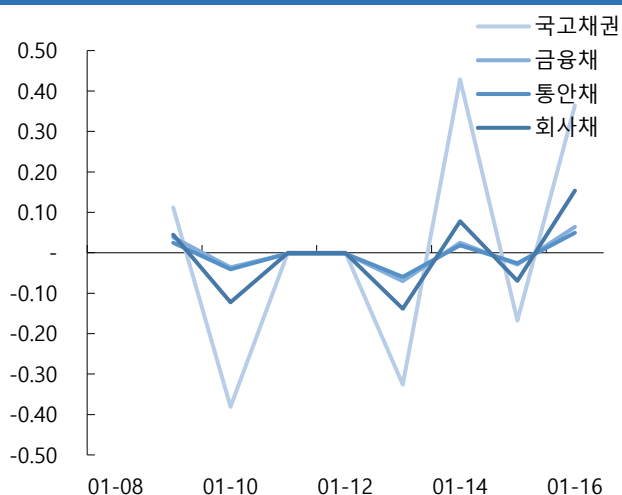

자료: KIS자산평가

그림4. 일일변동추이(잔존만기)

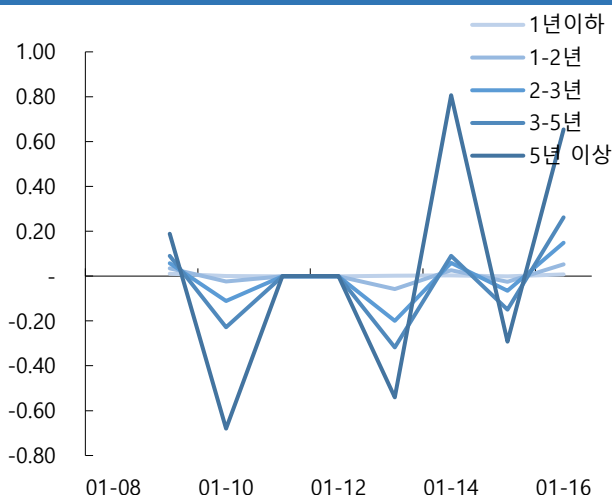

자료: KIS자산평가

그림5. 기간별수익률(채권종류)

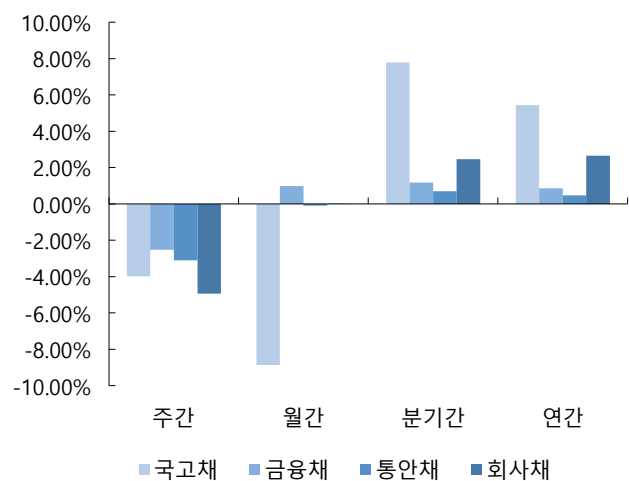

자료: KIS자산평가

그림6. 기간별수익률(잔존만기)

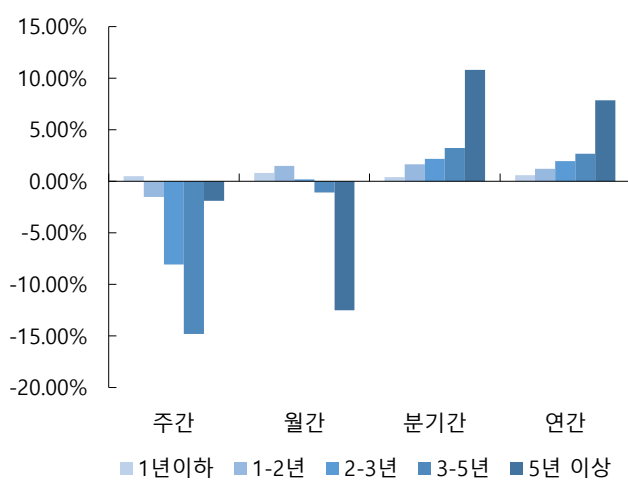

자료: KIS자산평가

**표12. 기준물 단가 변화표 (매매일 : 2025/01/16)**

종목명	금리	1/20	차이	1/21	차이	종목명	금리	1/20	차이	1/21	차이	종목명	금리	1/20	차이	1/21	차이	종목명	금리	1/20	차이	1/21	차이
국고23-6	2.680	10,409		10,410		국고24-1	2.712	10,327		10,328		국고24-4	2.625	10,179		10,180		국고24-7	2.685	10,245		10,246	
	2.685	10,407	2	10,408	2		2.717	10,325	2	10,326	2		2.630	10,178	1	10,179	1		2.690	10,243	2	10,244	2
	2.690	10,405	2	10,406	2		2.722	10,323	2	10,324	2		2.635	10,177	1	10,178	1		2.695	10,241	2	10,241	3
	2.695	10,404	1	10,404	2		2.727	10,321	2	10,322	2		2.640	10,176	1	10,177	1		2.700	10,238	3	10,239	2
	2.700	10,402	2	10,403	1		2.732	10,319	2	10,320	2		2.645	10,175	1	10,176	1		2.705	10,236	2	10,237	2
	2.705	10,400	2	10,401	2		2.737	10,317	2	10,318	2		2.650	10,174	1	10,174	2		2.710	10,234	2	10,235	2
	2.710	10,398	2	10,399	2		2.742	10,315	2	10,316	2		2.655	10,173	1	10,173	1		2.715	10,232	2	10,233	2
	2.715	10,397	1	10,397	2		2.747	10,313	2	10,314	2		2.660	10,171	2	10,172	1		2.720	10,230	2	10,230	3
○ KIS 민평	2.720	10,395	2	10,396	1	○ KIS 민평	2.752	10,311	2	10,312	2	○ KIS 민평	2.665	10,170	1	10,171	1	○ KIS 민평	2.725	10,227	3	10,228	2
	2.725	10,393	2	10,394	2		2.757	10,309	2	10,310	2		2.670	10,169	1	10,170	1		2.730	10,225	2	10,226	2
	2.730	10,391	2	10,392	2		2.762	10,307	2	10,308	2		2.675	10,168	1	10,169	1		2.735	10,223	2	10,224	2
	2.735	10,390	1	10,391	1		2.767	10,305	2	10,306	2		2.680	10,167	1	10,167	2		2.740	10,221	2	10,222	2
	2.740	10,388	2	10,389	2		2.772	10,303	2	10,304	2		2.685	10,166	1	10,166	1		2.745	10,219	2	10,220	2
	2.745	10,386	2	10,387	2		2.777	10,301	2	10,302	2		2.690	10,164	2	10,165	1		2.750	10,217	2	10,217	3
	2.750	10,384	2	10,385	2		2.782	10,299	2	10,300	2		2.695	10,163	1	10,164	1		2.755	10,214	3	10,215	2
	2.755	10,383	1	10,384	1		2.787	10,297	2	10,298	2		2.700	10,162	1	10,163	1		2.760	10,212	2	10,213	2
	2.760	10,381	2	10,382	2		2.792	10,295	2	10,296	2		2.705	10,161	1	10,162	1		2.765	10,210	2	10,211	2

종목명	금리	1/20	차이	1/21	차이	종목명	금리	1/20	차이	1/21	차이	종목명	금리	1/20	차이	1/21	차이	종목명	금리	1/20	차이	1/21	차이
국고24-12	2.585	10,112		10,112		국고24-5	2.912	10,518		10,519		국고24-13	2.770	10,231		10,231		통당	2.615	10,098		10,099	
	2.590	10,110	2	10,111	1		2.917	10,514	4	10,515	4		2.775	10,226	5	10,227	4		2.620	10,098	0	10,098	1
	2.595	10,109	1	10,110	1		2.922	10,510	4	10,511	4		2.780	10,222	4	10,223	4		2.625	10,097	1	10,098	0
	2.600	10,108	1	10,108	2		2.927	10,506	4	10,507	4		2.785	10,218	4	10,218	5		2.630	10,096	1	10,097	1
	2.605	10,106	2	10,107	1		2.932	10,502	4	10,503	4		2.790	10,213	5	10,214	4		2.635	10,096	0	10,096	1
	2.610	10,105	1	10,106	1		2.937	10,497	5	10,498	5		2.795	10,209	4	10,210	4		2.640	10,095	1	10,096	0
	2.615	10,103	2	10,104	2		2.942	10,493	4	10,494	4		2.800	10,205	4	10,205	5		2.645	10,094	1	10,095	1
	2.620	10,102	1	10,103	1		2.947	10,489	4	10,490	4		2.805	10,200	5	10,201	4		2.650	10,093	1	10,094	1
○ KIS 민평	2.625	10,101	1	10,101	2	○ KIS 민평	2.952	10,485	4	10,486	4	○ KIS 민평	2.810	10,196	4	10,197	4	○ KIS 민평	2.655	10,093	0	10,093	1
	2.630	10,099	2	10,100	1		2.957	10,481	4	10,482	4		2.815	10,192	4	10,192	5		2.660	10,092	1	10,093	0
	2.635	10,098	1	10,099	1		2.962	10,477	4	10,477	5		2.820	10,187	5	10,188	4		2.665	10,091	1	10,092	1
	2.640	10,096	2	10,097	2		2.967	10,472	5	10,473	4		2.825	10,183	4	10,184	4		2.670	10,091	0	10,091	1
	2.645	10,095	1	10,096	1		2.972	10,468	4	10,469	4		2.830	10,179	4	10,179	5		2.675	10,090	1	10,091	0
	2.650	10,094	1	10,094	2		2.977	10,464	4	10,465	4		2.835	10,174	5	10,175	4		2.680	10,089	1	10,090	1
	2.655	10,092	2	10,093	1		2.982	10,460	4	10,461	4		2.840	10,170	4	10,171	4		2.685	10,088	1	10,089	1
	2.660	10,091	1	10,092	1		2.987	10,456	4	10,457	4		2.845	10,166	4	10,166	5		2.690	10,088	0	10,088	1
	2.665	10,090	1	10,090	2		2.992	10,452	4	10,452	5		2.850	10,161	5	10,162	4		2.695	10,087	1	10,088	0

**표13. KIS자산평가 최종호가집계표 (매매일 : 2025/01/16)**

잔존만기			통안증권							국고채						예보채					
년	월	일	휴일	종목명	잔액(조)	만기일	전일	당일	등락	종목명	잔액(조)	만기일	전일	당일	등락	종목명	잔액(조)	만기일	전일	당일	등락
0	0	5		통안DC025-0121-0910	0.8	25-01-21	2.865	2.855	-0.010												
0	0	5		(할)통안DC025-0121-0910	0.8	25-01-21	2.865	2.855	-0.010												
0	0	11	설날 임시공휴일	통안DC025-0127-0910	0.8	25-01-27	2.947	2.937	-0.010												
0	0	11	설날 임시공휴일	(할)통안DC025-0127-0910	0.8	25-01-27	2.947	2.937	-0.010												
0	0	19		통안DC025-0204-0910	0.71	25-02-04	2.967	2.957	-0.010												
0	0	19		(할)통안DC025-0204-0910	0.71	25-02-04	2.967	2.957	-0.010												
0	0	26		통안DC025-0211-0910	0.39	25-02-11	2.972	2.962	-0.010												
0	0	26		(할)통안DC025-0211-0910	0.39	25-02-11	2.972	2.962	-0.010												
0	1	2		(할)통안DC025-0218-0910	0.66	25-02-18	2.967	2.957	-0.010												
0	1	2		통안DC025-0218-0910	0.66	25-02-18	2.967	2.957	-0.010												
0	1	9		통안DC025-0225-0910	0.8	25-02-25	2.967	2.957	-0.010												
0	1	9		(할)통안DC025-0225-0910	0.8	25-02-25	2.967	2.957	-0.010												
0	1	15	삼일절(대체휴일)+1	통안02320-2503-03	4.19	25-03-03	2.905	2.895	-0.010												
0	1	16		(할)통안DC025-0304-0910	0.5	25-03-04	2.930	2.920	-0.010												
0	1	16		통안DC025-0304-0910	0.5	25-03-04	2.930	2.920	-0.010												
0	1	21	일+1	통안03410-2503-01	0.69	25-03-09	2.920	2.910	-0.010												
0	1	22								국고01500-2503(국고20-1)	15.33	25-03-10	2.765	2.755	-0.010						
0	1	22								국고03375-2503(국고23-3)	10.86	25-03-10	2.815	2.805	-0.010						
0	1	23		(할)통안DC025-0311-0910	0.5	25-03-11	2.957	2.947	-0.010												
0	1	23		통안DC025-0311-0910	0.5	25-03-11	2.957	2.947	-0.010												
0	2	2		(할)통안DC025-0318-0910	0.5	25-03-18	2.960	2.950	-0.010												
0	2	2		통안DC025-0318-0910	0.5	25-03-18	2.960	2.950	-0.010												
0	2	9		통안DC025-0325-0910	0.4	25-03-25	2.952	2.942	-0.010												
0	2	9		(할)통안DC025-0325-0910	0.4	25-03-25	2.952	2.942	-0.010												
0	2	17		통안03280-2504-02	8.17	25-04-02	2.830	2.820	-0.010												
0	2	23		통안DC025-0408-0910	1.2	25-04-08	2.840	2.830	-0.010												
0	2	23		(할)통안DC025-0408-0910	1.2	25-04-08	2.840	2.830	-0.010												
0	2	30		통안DC025-0415-0910	1	25-04-15	2.895	2.885	-0.010												
0	2	30		(할)통안DC025-0415-0910	1	25-04-15	2.895	2.885	-0.010												
				3M			2.927	2.917	-0.010	3M			2.815	2.805	-0.010	3M			2.958	2.943	-0.015
0	3	23		통안03430-2505-01	0.59	25-05-09	2.845	2.835	-0.010												
0	4	25								국고03125-2506(국고22-4)	10.66	25-06-10	2.750	2.740	-0.010						
0	4	25								국고02250-2506(국고15-2)	12.9	25-06-10	2.750	2.740	-0.010						
0	5	16		통안03670-2507-02	7.8	25-07-02	2.740	2.730	-0.010												

0	5	23		통안03230-2507-01	1.21	25-07-09	2.730	2.720	-0.010														
				6M			2.740	2.730	-0.010	6M			2.750	2.740	-0.010	6M					2.927	2.912	-0.015
0	7	18		통안03950-2509-03	3.74	25-09-03	2.685	2.675	-0.010														
0	7	24		통안02890-2509-01	1.29	25-09-09	2.660	2.650	-0.010														
0	7	25								국고03625-2509(국고23-8)	6.46	25-09-10	2.650	2.640	-0.010								
0	7	25								국고01125-2509(국고20-6)	13.45	25-09-10	2.560	2.550	-0.010								
0	8	16		통안04020-2510-02	6.8	25-10-02	2.627	2.617	-0.010														
				9M			2.627	2.617	-0.010	9M			2.650	2.640	-0.010	9M					2.773	2.758	-0.015
0	9	24	일+1	통안02880-2511-01	1.05	25-11-09	2.655	2.642	-0.013														
0	10	24								국고04250-2512(국고22-13)	12.66	25-12-10	2.640	2.625	-0.015								
0	10	24								국고02250-2512(국고15-8)	11.2	25-12-10	2.640	2.625	-0.015								
0	11	17		통안03340-2601-02	8.4	26-01-02	2.650	2.635	-0.015														
0	11	24		통안02640-2601-01	0.8	26-01-09	2.650	2.635	-0.015														
				1Y			2.650	2.635	-0.015	1Y			2.640	2.625	-0.015	1Y					2.724	2.704	-0.020
1	1	15		통안03570-2603-03	6.63	26-03-03	2.590	2.575	-0.015														
1	1	22								국고03250-2603(국고24-3)	8.6	26-03-10	2.625	2.600	-0.025								
1	1	22								국고05750-2603(국고06-1)	6.55	26-03-10	2.627	2.602	-0.025								
1	1	22								국고01250-2603(국고21-1)	14.86	26-03-10	2.615	2.590	-0.025								
1	2	17		통안03365-2604-02	8.88	26-04-02	2.660	2.645	-0.015														
				1.25Y						1.25Y													
1	4	25								국고03125-2606(국고23-4)	12.56	26-06-10	2.710	2.670	-0.040								
1	4	25								국고01875-2606(국고16-3)	11.54	26-06-10	2.727	2.687	-0.040								
1	5	16		통안03200-2607-02	7.8	26-07-02	2.690	2.655	-0.035														
				1.5Y			2.690	2.655	-0.035	1.5Y			2.710	2.670	-0.040	1.5Y					2.730	2.695	-0.035
1	7	18		통안04000-2609-03	8.61	26-09-03	2.712	2.672	-0.040														
1	7	25								국고01750-2609(국고21-7)	12.02	26-09-10	2.720	2.680	-0.040								
1	7	25								국고02875-2609(국고24-9)	4.49	26-09-10	2.730	2.680	-0.050								
1	8	16		통안02800-2610-02	7.41	26-10-02	2.700	2.655	-0.045														
				1.75Y						1.75Y													
1	10	24								국고03875-2612(국고23-10)	14.79	26-12-10	2.730	2.680	-0.050								
1	10	24								국고01500-2612(국고16-8)	12.89	26-12-10	2.747	2.697	-0.050								
1	11	17	토-2	통안02700-2701-02	3	27-01-02	2.675	2.625	-0.050														
				2Y			2.675	2.625	-0.050	2Y			2.730	2.680	-0.050	2Y					2.762	2.712	-0.050
2	1	15	대통령 선거일+1	통안03430-2703-03	8.8	27-03-03	2.735	2.677	-0.058														
2	1	22								국고02375-2703(국고22-1)	16.64	27-03-10	2.742	2.685	-0.057								
2	1	22								국고05250-2703(국고07-3)	5.18	27-03-10	2.742	2.685	-0.057								
2	4	25								국고02125-2706(국고17-3)	12.17	27-06-10	2.772	2.717	-0.055								
2	4	25								국고03250-2706(국고24-4)	15.36	27-06-10	2.720	2.665	-0.055								
				2.5Y			2.735	2.677	-0.058	2.5Y			2.720	2.665	-0.055	2.5Y					2.845	2.785	-0.060



2	7	18		통안02940-2709-03	6.68	27-09-03	2.750	2.685	-0.065											
2	7	25								국고03125-2709(국고22-8)	10.88	27-09-10	2.745	2.690	-0.055					
2	10	24								국고02875-2712(국고24-12)	3.92	27-12-10	2.680	2.625	-0.055					
2	10	24								국고02375-2712(국고17-7)	11.9	27-12-10	2.775	2.720	-0.055					
				3Y			2.750	2.685	-0.065	3Y			2.680	2.625	-0.055	3Y		2.818	2.758	-0.060
3	1	23								국고03250-2803(국고23-1)	14.95	28-03-10	2.750	2.697	-0.053					
3	1	23								국고05500-2803(국고08-2)	10.79	28-03-10	2.787	2.735	-0.052					
3	4	25	토-1							국고02625-2806(국고18-4)	11.18	28-06-10	2.775	2.720	-0.055					
3	7	25	일+1							국고03500-2809(국고23-6)	10.4	28-09-10	2.775	2.720	-0.055					
3	10	24	일+1							국고02375-2812(국고18-10)	10.71	28-12-10	2.792	2.737	-0.055					
				4Y						4Y			2.775	2.720	-0.055	4Y		2.849	2.789	-0.060
4	1	22	토-1							국고03250-2903(국고24-1)	13.95	29-03-10	2.812	2.752	-0.060					
4	4	25	일+1							국고01875-2906(국고19-4)	11.41	29-06-10	2.847	2.787	-0.060					
4	7	25								국고03000-2909(국고24-7)	7.73	29-09-10	2.782	2.725	-0.057					
4	10	24								국고05500-2912(국고09-5)	10.83	29-12-10	2.860	2.805	-0.055					
4	10	24								국고01375-2912(국고19-8)	16.88	29-12-10	2.857	2.802	-0.055					
				5Y						5Y			2.782	2.725	-0.057	5Y		2.934	2.869	-0.065
5	4	25								국고01375-3006(국고20-4)	23.11	30-06-10	2.865	2.815	-0.050					
5	10	24								국고04750-3012(국고10-7)	10.96	30-12-10	2.927	2.862	-0.065					
5	10	24								국고01500-3012(국고20-9)	18.31	30-12-10	2.925	2.860	-0.065					
				6Y						6Y			2.925	2.860	-0.065	6Y		3.023	2.958	-0.065
6	4	25								국고02000-3106(국고21-5)	17.7	31-06-10	2.947	2.882	-0.065					
6	10	24								국고02375-3112(국고21-11)	16	31-12-10	2.980	2.915	-0.065					
6	10	24								국고04000-3112(국고11-7)	18.12	31-12-10	2.980	2.915	-0.065					
				7Y						7Y			2.980	2.915	-0.065	7Y		3.069	3.004	-0.065
7	4	25								국고03375-3206(국고22-5)	14.35	32-06-10	3.015	2.950	-0.065					
7	10	24								국고04250-3212(국고22-14)	14.21	32-12-10	3.022	2.955	-0.067					
				8Y						8Y			3.022	2.955	-0.067	8Y		3.108	3.041	-0.067
8	4	25								국고03250-3306(국고23-5)	15.57	33-06-10	3.035	2.955	-0.080					
8	10	24	토-1							국고03750-3312(국고13-8)	15.22	33-12-10	3.045	2.965	-0.080					
8	10	24	토-1							국고04125-3312(국고23-11)	14.15	33-12-10	3.045	2.965	-0.080					
				9Y						9Y			3.045	2.965	-0.080	9Y		3.114	3.034	-0.080
9	4	25	토-1							국고03500-3406(국고24-5)	15.38	34-06-10	3.025	2.952	-0.073					
9	10	24	일+1							국고03000-3412(국고24-13)	1.51	34-12-10	2.875	2.810	-0.065					
				10Y						10Y			2.875	2.810	-0.065	10Y		3.023	2.958	-0.065
10	7	25								국고02625-3509(국고15-6)	10.97	35-09-10	2.907	2.850	-0.057					
11	7	25								국고01500-3609(국고16-6)	9.4	36-09-10	2.887	2.835	-0.052					
				12Y						12Y			2.887	2.835	-0.052	12Y		2.992	2.940	-0.052
12	7	25								국고02250-3709(국고17-5)	9.21	37-09-10	2.852	2.805	-0.047					

